

HISTORIA

Aquí residió una de las más importantes tribus de los astures: los "Pésicos"

C.T. ASTURIAS (HACIA 1825)



El actual concejo de Cangas del Narcea fue, en tiempos de los astures y durante la dominación romana, parte importante del territorio de los pésicos o paesici, una de las tribus astures de que nos habla Plinio. De aquella época se conserva hoy en el museo de Oviedo una lápida o estela de Lucio Valerio Póstumo, aparecida en Arnosa.

A partir de la primera mitad del siglo noveno, las citas a Cangas son relativamente frecuentes en los documentos asturianos, especialmente en los del registro de Corias. Sin embargo, es bastante posterior la mención de Cangas como territorio, que no encontramos hasta 1148, designándose antes de esa fecha como Territorio Pesgos, es decir, con la antigua denominación romana.

La villa de Cangas fue siempre de realengo, y formaba, junto con Tineo, Ribadesella y Llanes el grupo de las "cuatro sacadas", a cuyos derechos

renunció Diego Fernández de Quiñones en concordia hecha con los Reyes Católicos en 1490.

El coto de Corias formaba un Ayuntamiento independiente del de Cangas ya en el año 1744, pero fue incorporado al de Cangas de Tineo (así se llamó Cangas del Narcea hasta finales del pasado siglo), en el año 1827.

El territorio de Cangas del Narcea fue, durante la época de la romanización, y más tarde, en los primeros siglos de la reconquista, un lugar casi obligado de paso entre Asturias y la meseta, por el puerto de Leitariegos, y en él llegaron a existir, en la alta edad media, más de veinte monasterios, el más importante de los cuales era el de Corias.

Cangas del Narcea tuvo, que sepamos, administración subalterna de Correos, por lo menos desde principios del siglo XIX. Era de las denominadas "del quince por ciento", es decir, que el administrador no tenía sueldo fijo, sino que percibía el 15 por 100 de los derechos de porteo de los envíos, y dependía, directamente, de la administración principal de Oviedo.

Como curiosidad, publicamos las reproducciones de la primera marca postal conocida de Cangas de Tineo, de hacia 1825, y el primer sello de fechas, que comenzó a utilizarse en 1843.

C. M. L.

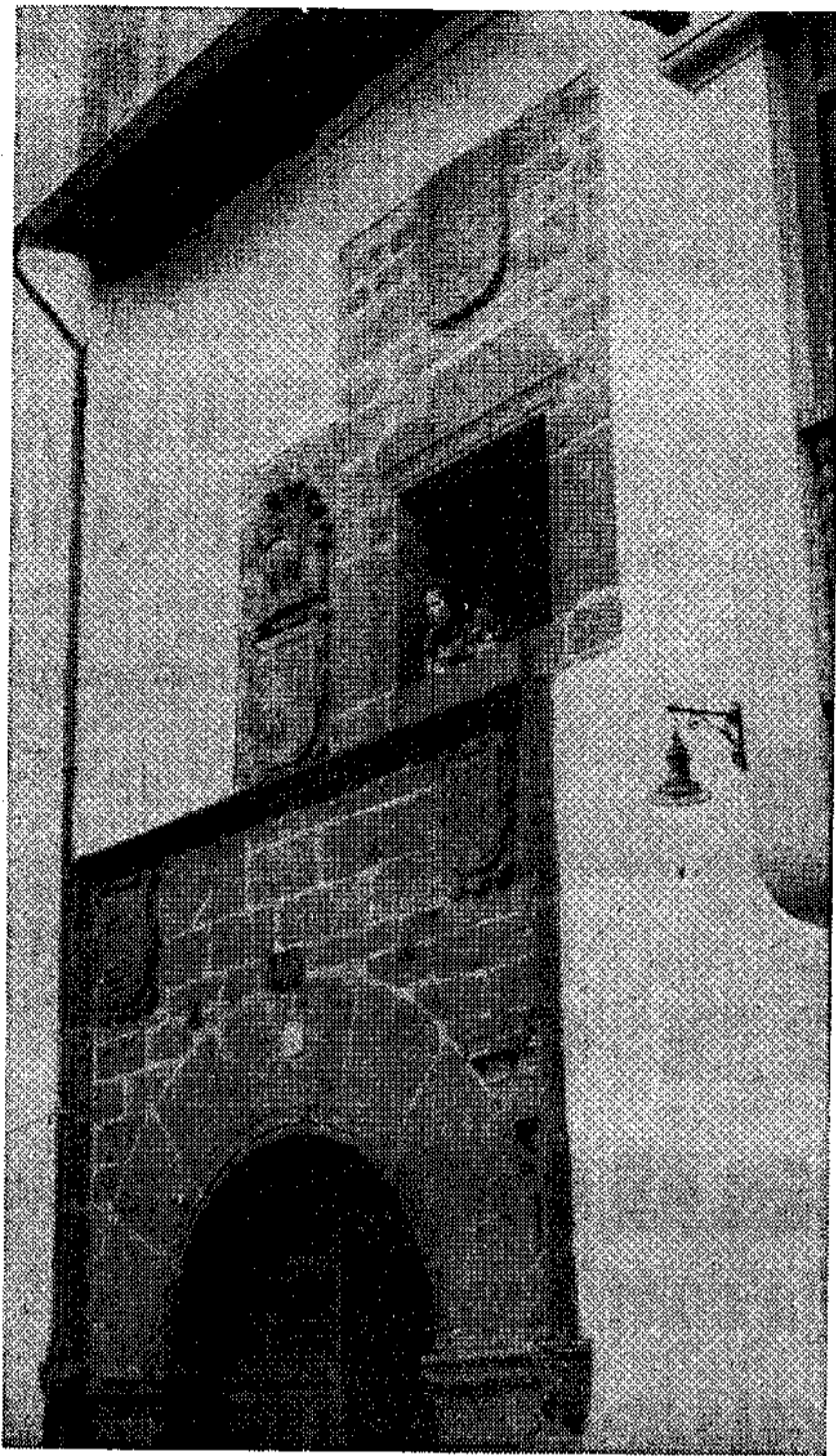

EL ALCALDE CARLOS ARCE: "La mejora del hábitat rural, una de mis mayores preocupaciones"

El señor alcalde de Cangas del Narcea, don Carlos Arce y Pérez Valdés, nos ha facilitado la siguiente nota, sobre los problemas y proyectos de su municipio:

PROYECTOS INMEDIATOS Y A CORTO PLAZO

Resolver el problema de la concentración escolar. Por la ley de instrucción general ba-

sica está aprobada la construcción de tres colegios nacionales de 16 aulas cada uno y otras escuelas hogar de un mínimo de 200 plazas, además de la escuela especial de sordomudos, con la colaboración de la excelentísima Diputación Provincial. Para ello se ha pensado como lugar idóneo para su instalación la zona de Obanca, y para ello se está en trámite de adquisición de los terrenos ne-

cesarios. Una vez finalizadas estas obras, se podrán concentrar en los mismos un mínimo de 4.000 niños, independientemente de los que absorbe el Instituto de segunda enseñanza y el Instituto laboral de Corias.

Construcción de un mercado de ganado, trasladando el actual al Campo de los Nogaes y al mismo tiempo y en esta misma zona, un matadero mu-

nicipal, todo ello con un presupuesto inicial que sobrepasa los diez millones de pesetas.

El aumento de la población de la villa y la concentración de servicios, obliga a la Corporación municipal a tener preocupaciones inmediatas sobre mejora y aumento de los suministros de agua, alcantarillado, electrificación y urbanismo, entre otros, estando en estudio y pendiente de confección un

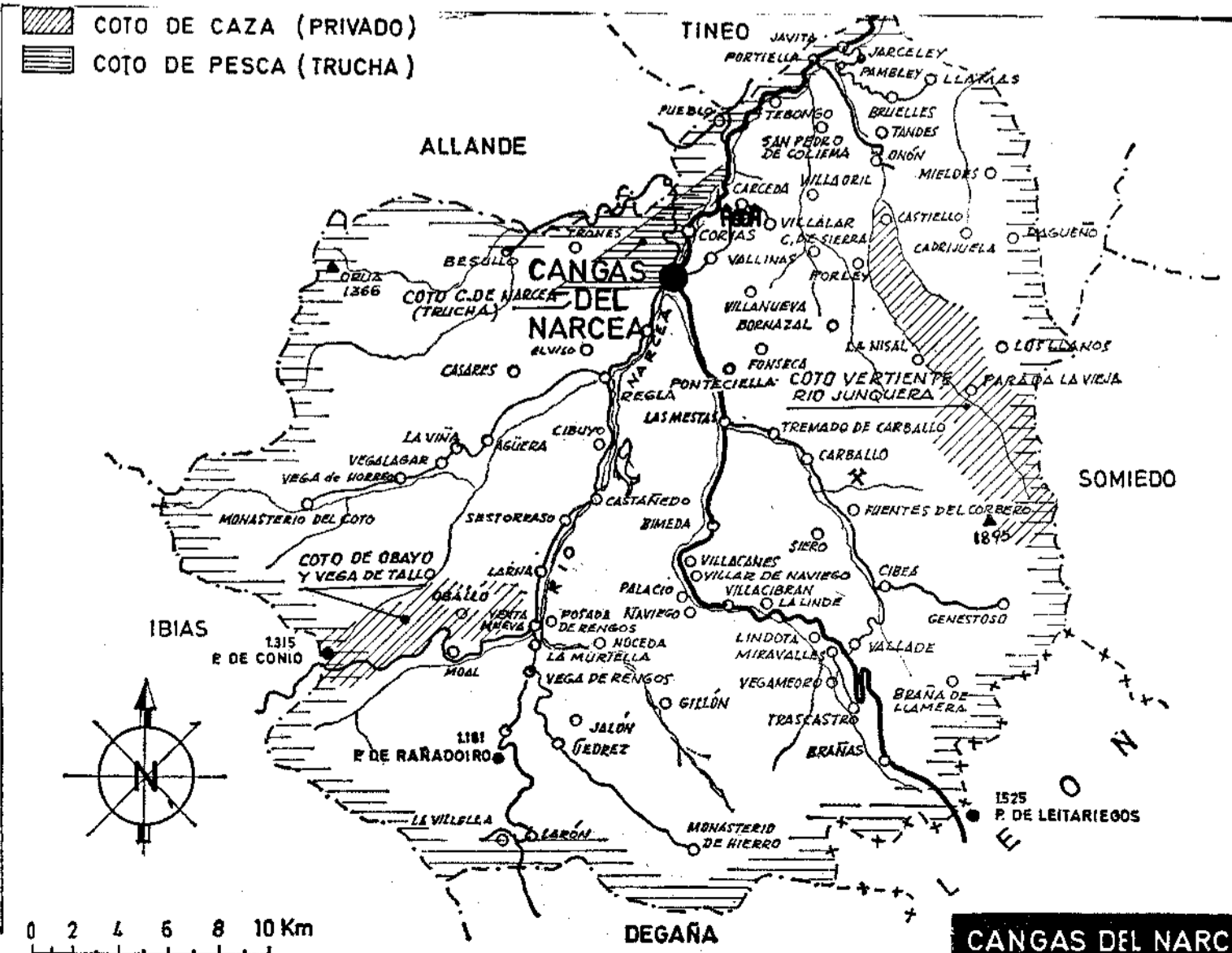

programa general para prevenir en lo posible los problemas que se avecinan.

Para todos estos proyectos y otros, que sería prolijo enumerar, pero que irán realizándose progresivamente, contamos con la colaboración de los organismos oficiales. De todos es sabido que por el Consejo de Ministros se dictó una resolución según la cual Cangas del Narcea figura como cabecera de comarca de una extensísima superficie asturiana que comprende los municipios de Cangas, Tineo, Pola de Allande, Degaña e Ibias.

REALIZACIONES Y EN CONSTRUCCIÓN

Actualmente se encuentra en construcción la segunda fase del complejo deportivo de El Reguerón, una vez finalizada la primera, esperando su inauguración para el próximo 18 de julio.

La mejora del alumbrado público de la villa, habiéndose ya concluido gran parte del plan proyectado de alumbrado.

Y quiero, al mismo tiempo, anunciar a los vecinos de la calle Pelayo y adyacentes que este mismo año se procederá a la urbanización, con un presupuesto que rebasa los dos millones de pesetas, proyecto que

está en periodo de reclamación de las contribuciones especiales asignadas.

Y está también en vías de solución la mejora de los servicios telefónicos, entrando en funcionamiento el servicio automático. Para ello, por la Compañía Telefónica se construirá un edificio en terrenos facilitados por el Ayuntamiento. Y en terrenos colindantes con éstos, se instalarán, en edificio propio, los servicios de Correos y Telégrafos, con lo que se darán grandes facilidades a los usuarios.

Y finalmente hemos de mencionar como interesante la construcción de la Casa de la Cultura, por el Centro Coordinador de Bibliotecas y en solar cedido por el Ayuntamiento.

Una de las mayores preocupaciones del Ayuntamiento que presido es la mejora del hábitat del campo, para lo que contamos con la importante ayuda de la Diputación Provincial. A las pistas ya en servicio, hemos de agregar otras importantes, como la que partirá del pueblo de Onón y comunicará la importante zona de Sierra.

En cuanto a las traídas de aguas a los diferentes pueblos, se han instalado ya unas 30 y se proyecta incrementar este número.

Texto: César GARCIA GOMEZ
Fotos: Archivo
Mapa: FALO
Historia: Carlos María DE LUIS

Próximo domingo:
CANGAS DE ONIS