

Pola de Laviana,
VALDESILJO

CUANDO la crisis económica afecta a amplios sectores del valle del Nalón, una de las salidas posibles a la misma puede ser el desarrollo del turismo. El de montaña, en concreto, es, en estos meses, una de las actividades de ocio más importantes. Gerardo, el «robinsón de Breza», es un ejemplo de cómo la iniciativa privada llega a los más recónditos lugares de nuestra geografía. El solo ha terminado las obras de un amplio edificio, que bien podría denominarse parador, con cabida para treinta personas. La campa de Breza es un lugar paradisiaco, adecuado para el veraneo y el descanso. Todo un ejemplo para la promoción turística de Laviana.

El municipio de Laviana, sin duda alguna, se ha constituido en atracción turística de todas las gentes del valle del Nalón. Esto es algo que queda perfectamente corroborado con el correr de los años, donde la afluencia de visitantes es considerablemente mayor. Una estadística que no necesita de ningún control exhaustivo; los propietarios de bares y restaurantes, las zonas de aparcamiento, la necesidad de trabajos extraordinarios para regular el tráfico y todo un sin fin de etcéteras son altamente elocuentes para ratificar cuanto hemos reseñado en las líneas con las que comenzamos esta información.

Bien es verdad, por otra parte, que la naturaleza nos ha deparado los principales ingredientes para que el turismo alcance esas proporciones a las que de alguna

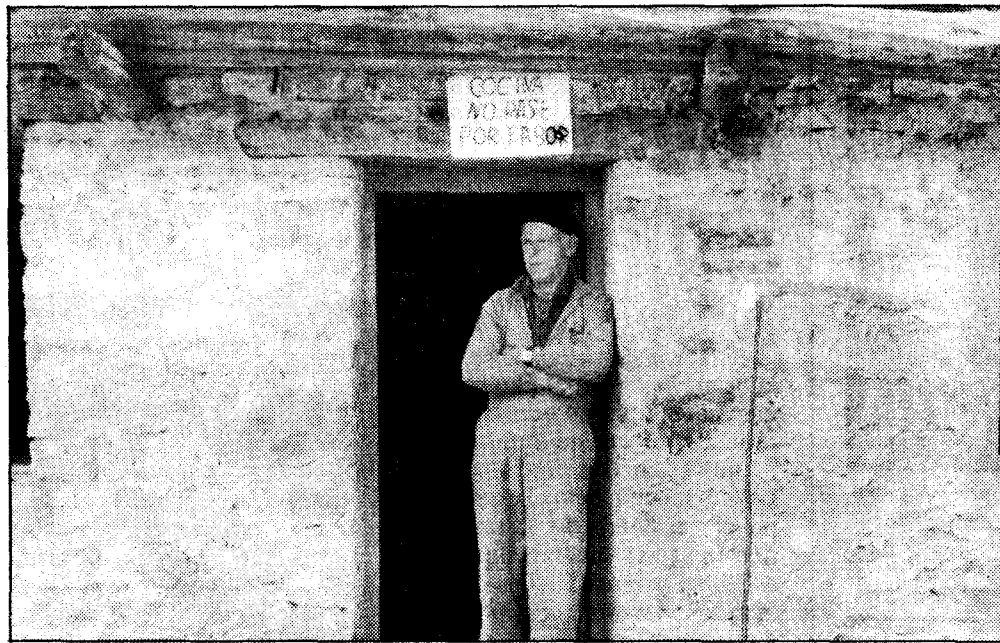

Gerardo, el «robinsón de Breza», a la entrada del albergue construido por él mismo



La campa de Breza: al fondo, un edificio capaz de albergar a treinta personas

Gerardo, el «robinsón de Breza», un ejemplo de la promoción que puede alcanzar la zona

La montaña, alternativa turística para Laviana

manera estamos obligados a hacer frente.

Las zonas de baño quedan reducidas principalmente a La Chalana y El Condado, insuficientes para dar satisfacción a tantos visitantes.

Es necesario pensar en otras zonas que con una pequeña inversión pueden deparar ventajas y beneficios, al tiempo que darían mayor fluidez a las dos ya reseñadas.

La iniciativa privada

La zona de La Coaña, el conocido pozo de «La Tella», así como el pozo de Lorio deben ser objeto de una mayor atención. Con iniciativa y con un desembolso no muy cuantioso, se conseguirían metas sumamente importantes.

No es menos cierto que la culpa no puede imputarse al

Ayuntamiento. Eso es algo que suena ya a tópico y que no tiene cabida en estas aspiraciones.

La iniciativa privada juega un importantísimo papel en esta promoción turística. Y en tal sentido, hemos de señalar que existe una gran e incomprensible apatía. Y, lo que es peor, además no se dan cuenta de que los beneficios repercuten directamente en los propietarios que, con toda seguridad, consiguen dividendos muy superiores al pequeño desembolso que puedan hacer. Esto es una inversión asegurada, sin ningún temor: sólo hace falta un poco de decisión o un poco de gana para que el concejo de Laviana alcance la promoción turística que se merece.

La montaña

Hasta ahora hemos dedicado unas líneas al Nalón y sus zonas

de baño y a lo mucho que de todo esto se puede sacar.

Nadie puede olvidarse de la montaña, a la que también la naturaleza dedicó en nuestro municipio una especial atención. Los montes de Peña Mayor, Peña Mea y otros son muy elegidos por los turistas y por la totalidad de los excursionistas que salen un día a deleitarse con la naturaleza. Y esto lo estamos ya viviendo y con una continuidad que se prolonga hasta el mes de septiembre.

El «robinsón de Breza»

Y no podemos silenciar a la ya muy querida campa de Breza, que se ha constituido en la meta del noventa por ciento de las gentes que prefieren la montaña al mar o al río.

Si antes, en líneas preceden-

tes, hemos hecho alusión a la apatía que se deja sentir en lo que a la iniciativa privada se refiere, aquí, en Breza, tenemos que pronunciamos en sentido totalmente antagónico, al tiempo que satisfactorio.

Porque Breza, contra todo pronóstico, ha conseguido su merecida popularidad merced a un hombre, Gerardo, que ha sido bautizado con el nombre del «robinsón de Breza».

No nos duelen prendas al traer a estas páginas a Gerardo, porque hemos conocido palmo a palmo la gran labor que llevó a cabo y que hoy se constituye en la admiración y elogio de propios y extraños.

El «robinsón de Breza», el gran Gerardo, con su caballo, con un tesón digno de envidia, llevando día a día los materiales necesarios, levantó un parador que ha

dado un importante servicio hotelero a la zona. Acaso los cazadores puedan dar mejor testimonio de lo que aquí intentamos escribir. Ha sido refugio de muchas gentes que, por una u otra causa, hubieron de quedarse en el monte, sin ningún refugio, salvo acudir a la campa de Breza para que Gerardo, que vive aquí permanentemente, los socorriera y atendiera como hay que hacer en estos casos.

El «robinsón de Breza» es un ejemplo a imitar de cara a cuanto aquí dejamos reseñado. Confiemos en que exista el eco apetecido. El turismo en el municipio lavianés ha comenzado. La gran afluencia de gentes exige un detenido estudio en todos los órdenes, son los imperativos que imponen las circunstancias especiales a las que nada tenemos que objetar; todo lo contrario: valorar.

APROVECHESE
DE NUESTROS PRECIOS Y FACILIDADES

EDIFICIO
LOGAR

100 VIVIENDAS
HABITADAS



VISITE NUESTRAS OBRAS

Incluso sábados y domingos, 24 horas

COBRAMOS 3.388.000

Cuando podríamos cobrar 4.783.000

INMEJORABLES CALIDADES

VEALO PERSONALMENTE

500.000 ENTRADA, LLAVE EN MANO

PAGO A LA FIRMA DE LA ESCRITURA ANTE NOTARIO
3 dormitorios, salón, cocina, baño completo, 2 terrazas y trastero

ESTA ES SU OPORTUNIDAD

HASTA EL 1 DE JUNIO 1985
FECHA EN QUE SUBIREMOS NUESTROS PRECIOS

CLG S/L

CONSTRUCCIONES LORENZO GARCIA, S. L.

LA ESTRECHA, 46 - Teléfono 294852 - OVIEDO

BALNEARIO DE LEDESMA
SALAMANCA

PLACA AL MERITO TURISTICO
X TROFEO INTERNACIONAL DE TURISMO Y HOSTELERIA

PONEMOS EN CONOCIMIENTO DE NUESTROS CLIENTES DE ASTURIAS que, a fin de remediar el problema del desplazamiento por la supresión del tren "Ruta de la Plata", se ha dispuesto un servicio diario de autocar con salida de Oviedo para el Balneario, C/ Dr. Alfredo Martínez, 6 a las 10 de la mañana, y del Balneario para Oviedo a las 3 de la tarde.

TRATAMIENTOS:

- REUMATISMO EN TODAS SUS MANIFESTACIONES
- AFECCIONES DE LAS VIAS RESPIRATORIAS
- SECUELAS TRAUMATICAS
- OBESIDAD

350 HABITACIONES CON BAÑO
HOTEL DE 3 ESTRELLAS
HOSTAL DE 2 ESTRELLAS
FONDA

COMPLEJO DEPORTIVO: PISCINA PARA ADULTOS Y NIÑOS, CANCHA DE TENIS.
EXCURSIONES A PORTUGAL (VILAR FORMOSO)

Solicite folleto informativo a:

BALNEARIO DE LEDESMA (SALAMANCA)

Teléfonos: (923) 570250 - 570076

Abierto desde el 1 de Junio al 10 de Octubre