

# FIESTA DE LOS PASTORES EN LA VEGA DE ENOL

.....Evaristo ARCE, Diego CARCEDO y José María TOSAL, enviados especiales.....

## MIL QUINIENTOS VEHICULOS LLEGARON A ENOL

### La circulación constituyó un problema enorme

### FUERON MUY EFICACES LOS SERVICIOS DE LA GUARDIA CIVIL



lo cual es bastante significativo a la hora de valorar la prudencia con que actuaron los conductores. Esto también es significativo a la hora de valorar la actuación de la Guardia Civil de Tráfico, en este caso perteneciente al destacamento de Ribadesella.

La ordenación de la circulación comenzaba en Covadonga y terminaba a la entrada de la vega de Enol, donde, donde las dificultades se acrecentaban enormemente. Pero la actuación de la Guardia Civil de carretera no se limitó a la ordenación del tráfico, sino que se extendió también, como se puede ver en la fotografía, a un eficaz servicio de asistencia técnica. No se pueden regatear elogios, por lo tanto, para estos hombres que estuvieron en todas partes, que actuaron con gran eficacia y con indudable corrección en todo momento. Llegaron incluso a contabilizar el número de vehículos que subieron y bajaron, con fines estadísti-



Llegó la hora de comer. La paella ya está a punto

Eficacia, corrección y ejemplar cumplimiento del deber.

Mil quinientos vehículos, entre autocares, camiones, automóviles y motocicletas, llegaron ayer por la mañana a la vega de Enol. Se trata, sin duda de ninguna clase, de la afluencia de gente más numerosa que se recuerda. El aspecto que ofrecía la carretera, sobre todo en algunos trechos, era impresionante. Considerado desde un punto de vista puramente espectacular daba sensación de carrera ciclista de gran altura, por la policromía de la interminable caravana.



Mil quinientos vehículos...

Ahora bien, considerado el aspecto de la carretera y de la caravana de vehículos, que con motivo de la romería del pastor transitó por ella, el punto de vista es muy diferente. La cifra de vehículos a que estamos haciendo referencia desborda con creces las posibilidades de un ancho mínimo, como el de esta ruta de un piso que si bien de manera circunstancial se halla en bastante buenas condiciones, no reúne suficientes garantías para un tráfico tan intenso y de una pendiente excesiva que dificulta extraordinariamente la función de los conductores.

Los alojamientos, ponen la nota discordante a la hora de valorar el éxito total de esta romería, sin duda de ninguna clase la que más porvenir tiene dentro del calendario festero de la provincia. La circulación ha constituido un problema enorme.

Los atascos fueron muy frecuentes y, naturalmente, muy desagradables para cuantos sufrieron las consecuencias. En el mismo sentido cabe hablar de las averías. No obstante, hay que destacar que no se ha producido ni un sólo accidente,

cos. Y con esta agrupación especial, colaboró muy eficazmente la Guardia Civil del Destacamento de Covadonga.

Un elevado porcentaje de automóviles, llevaba matrícula extranjera, predominando la francesa.



Los alojamientos resultaron insuficientes

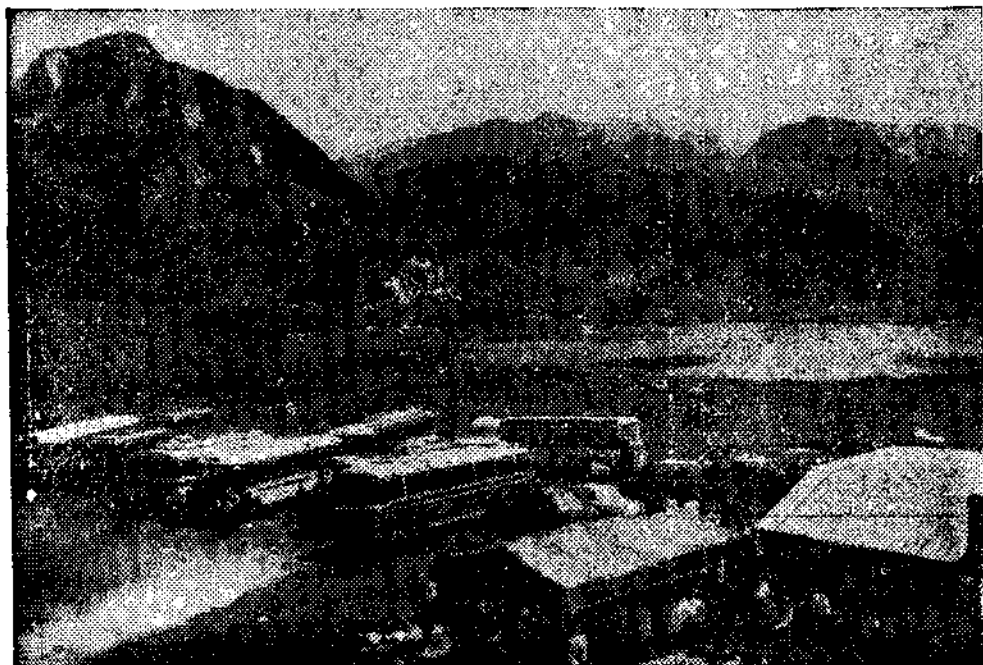

Unos veinticinco autocares estaban aparcados junto al lago de la Ercina

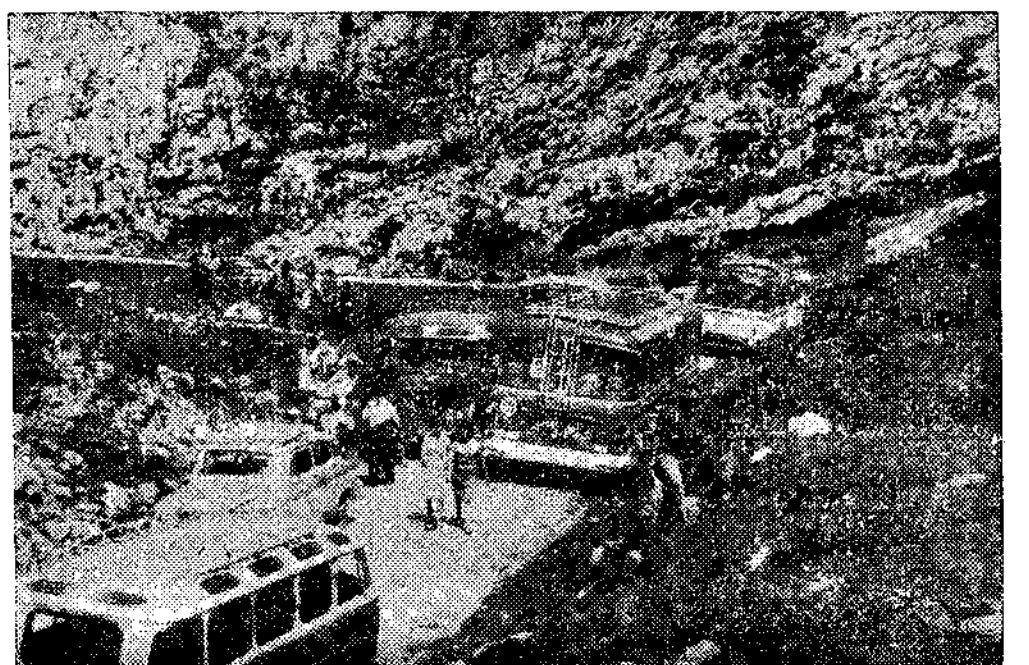

Los atascos en la carretera fueron frecuentes