

Obras de muy destacada importancia se ejecutan en Covadonga, a buen ritmo

Demoliciones, nuevos edificios, acondicionamiento total del hotel Pelayo

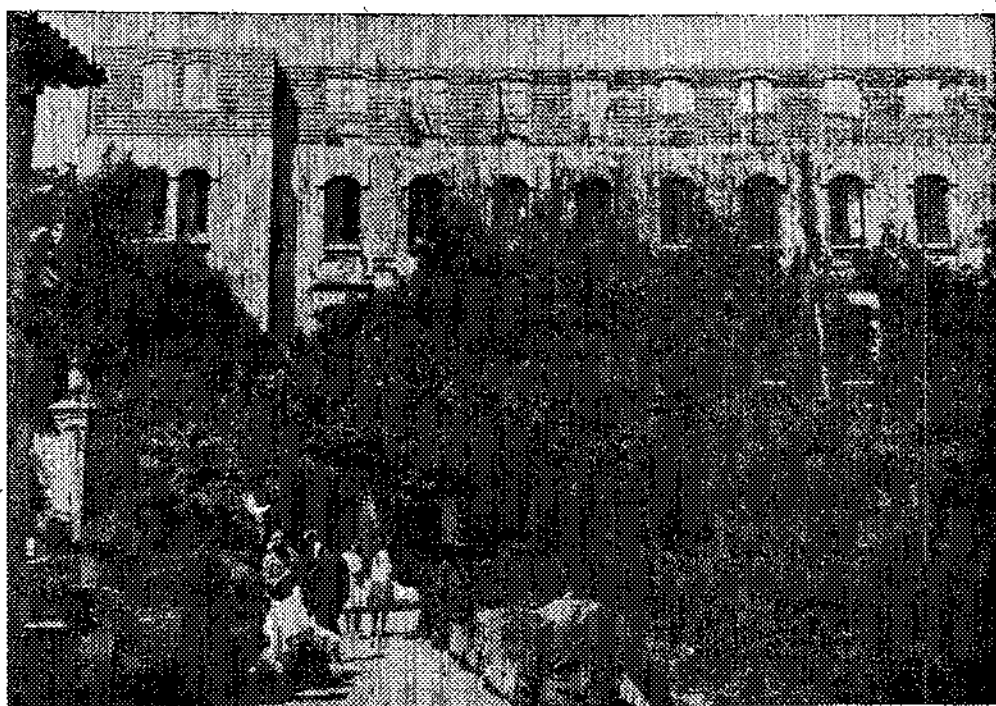

Grandes montones de roja caliza de Sebares, para que concuerden con el templo las construcciones a realizar.



Se perfila ya el nuevo piso del hotel Pelayo, que en el interior será totalmente renovado.

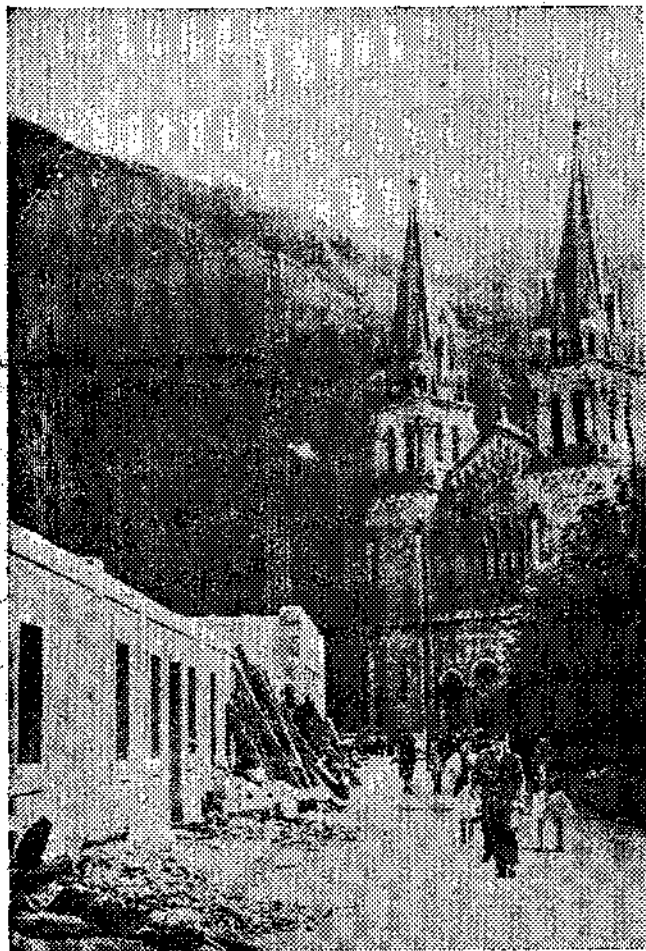

Con los actuales derribos, el acceso a la basilica ganará mucha amplitud.

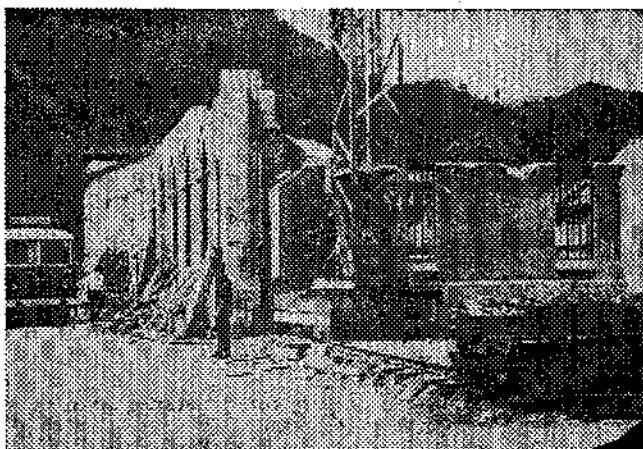

Con rapidez van cayendo los edificios, cuya desaparición era imprescindible para una de las mejoras de Covadonga.



Las pétreas piezas van llegando, ya preparadas, al lugar de acopio.



En este espacio se alzarán nuevos inmuebles, para viviendas y servicios.

Quien no haya estado en Covadonga desde antes de comenzar las obras que ahora se realizan, ni lo haga hasta después de terminadas, se encontrará con unos cambios de tales alcances que modificarán sustancialmente el aspecto del histórico lugar, en cuanto se refiere a la zona alta donde se halla la basilica. Desaparecerán casas—ya apenas si existen, en estos momentos, las llamadas a ser suprimidas—, se construirán otras nuevas, mejorará la instalación de servicios y Covadonga ganará tanto en la amplitud del acceso al templo como en armonía arquitectónica, en relación con las características de la basilica.

En estos días se dan los últimos toques a la demolición de todo el grupo de casas que corría por el centro de la explanada. Con ello, no sólo se abre la puerta a un más adecuado aprovechamiento de espacios, sino que se pone fin a la vida de unos inmuebles cuya presencia desentonaba, a todas luces. A la vez se ejecutan otros trabajos que completarán esta importantísima fase de evolución de Covadonga, posible merced a un eje-

lente proyecto de la Dirección General de Arquitectura, que de unas ideas y un encarejado deseo pasó con singular rapidez al campo de los hechos.

Ocho nuevas viviendas serán edificadas tras la línea de las que se está procediendo a demoler. Se labora ya intensamente en las tareas de preparación de los terrenos para esas viviendas y para los otros inmuebles, destinados a casas capitular, del abad y del tesoro, y edificio de los Servicios de Correos, Telégrafos, Teléfonos, Oficina de Información, etcétera. Como es sabido, existe un grupo de viviendas construidas, no ha muchos años, a espaldas de las casas en demolición. Pues bien, con ese grupo enlazarán los nuevos edificios, mediante dos arcos. De esta manera quedará formado un conjunto armonioso, ordenado y en correspondencia de arquitectura con la basilica. A este efecto, en las nuevas construcciones se empleará caliza roja, del mismo tipo que la del templo, que se transporta desde Sebares, y gran cantidad de la cual ya aparece amontonada en las proximidades del sitio donde se efectuarán los trabajos.

Por otra parte, el hotel Pelayo también se encuentra sujeto a una obra de envergadura. Primeramente, se eleva una

planta más, con el objeto de incrementar el número de habitaciones y mejorar los servicios. Todo el interior será des-

guazado, para llevar a cabo un completo acondicionamiento, en el que se incluye la modernización de los cuartos y la implantación de convenientes novedades, como por ejemplo, un bar.

En Covadonga, insisto, se ejecuta una operación de trascendencia particularmente des-

tacada. Ahora, ya en marcha, puede que todo parezca fácil. Pero no lo ha sido. Hubo que vencer no pocos inconvenientes derivados, los más, de actitudes rutinarias, de criterios dispares que en algunos casos merecían consideración, pero que en otros sólo admitían la respuesta de una conducta de decisión, como ha sido. Esta conducta, la firmeza de propósitos, han producido unas consecuencias que están a la vista. La Dirección General de Arquitectura ha llevado a la práctica unas ambiciones que, sobre todo, aparecen centradas en el Ministerio de la Gobernación, junto a la provincial representación del Gobierno Civil y la Diputación de Oviedo.

Las obras de demolición de edificios y construcción de los nuevos, las tiene contratadas «Govasa». Las del hotel Pelayo, la empresa «Beamonte». El presupuesto de ambas, creo recordar que supera los diez millones de pesetas, cuya inversión surtirá extraordinarios beneficios.

Luis Alberto CEPEDA
y JOSÉ VÉLEZ.)



● TUBOS DE FIBROCEMENTO LISOS Y CON BOQUILLA PARA CONDUCCIONES DE AGUA

● JUNTAS DE HIERRO GIBAUT Y ARO DE GOMA. ESTA ULTIMA PATENTE EXCLUSIVA

DISTRIBUIDORES PARA ASTURIAS

S. A. CEÑAL Y ZALONA

