

Construcciones de bungalows, apartamentos, chalets

Operación

"nueva

Salinas"

Una estupenda obra social y urbanística de la Real Compañía Asturiana de Minas

ES PRECISO QUE SEA APROBADO CUANTO ANTES EL PLAN GENERAL DE ORDENACION URBANA DE CASTRILLON

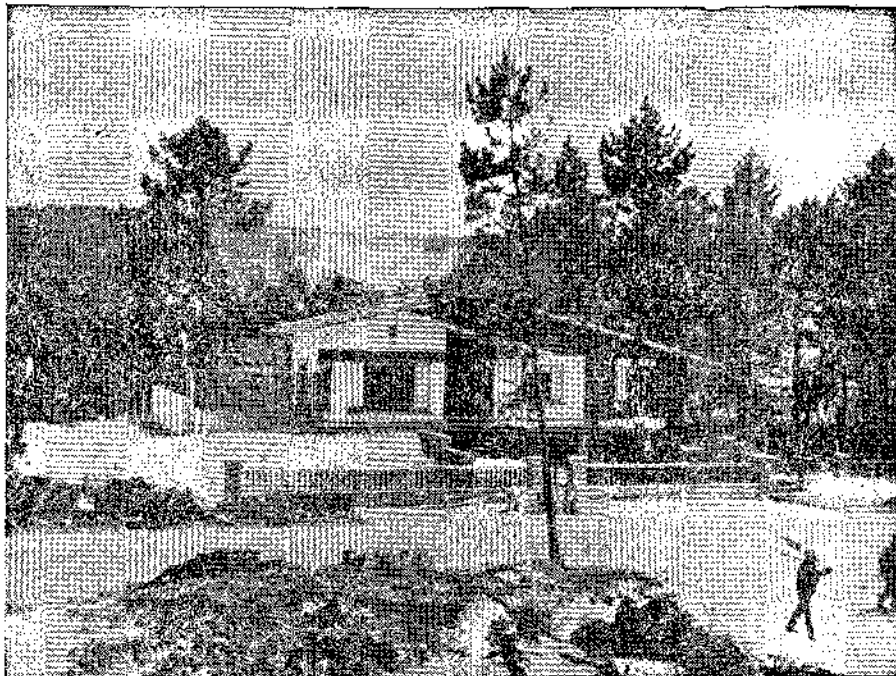

Uno de los chalets en construcción; los pinos han sido respetados

En nueve mil metros cuadrados, y adaptándose armónicamente a las sinuosidades del terreno, se construirán los bungalows... En total, veinticinco mil metros cuadrados de terreno a preparar y urbanizar, para que, con sobrado des-

Los propósitos de la Real Compañía Asturiana de Minas quedaron plasmados en la constitución de la empresa «Constructora de Castrillón, S. A.», a la que se encargaba una enorme labor. Nada menos que, como ya hemos indicado, la de

expresivo de la generosidad con que los proyectos fueron redactados, como lo es, también, el que se atribuyan siete mil metros cuadrados a dos edificios de apartamentos, que estarán rodeados de amplios espacios verdes.

ahogo, surjan los edificios de apartamentos, los chalets, los bungalows, la «nueva Salinas», en suma.

La carretera de San Juan de Nieva será una espléndida avenida de esa «nueva Salinas». Esa vía que discurre entre extensiones de miles de pinos, tiene ahora once metros de ancho. Pero dos andenes de ocho metros cada uno, la convertirán en avenida, en gran avenida, con un ancho de veintisiete metros.

Todo ha sido tratado con un sumo respeto para el paisaje y la naturaleza, lo mismo en cuanto a la configuración del terreno que en cuanto al arbolado. La «nueva Salinas» no desdichará del maravilloso paisaje en que estará enmarcada y al que los proyectistas han concedido toda la importancia que merece.

El más amplio y bello complejo turístico de Asturias, con la admirable playa de Salinas por frontera y paisaje, podrá parangonarse con muchos de los que existen, distribuidos por las zonas turísticas más prapicias.

El éxito de la «operación nueva Salinas» lo reflejan los datos que a continuación damos, y que hemos obtenido en las oficinas de la sociedad constructora, gracias a la amabilidad de sus empleados y técnicos y también a la de don José Ramón Cuevas y don Adolfo León.

Ya han sido construidos seis chalets y están en avanzado periodo de construcción otros tantos.

De los cincuenta apartamentos programados para la primera fase, ya han sido adquiridos treinta y cinco. La superficie de estos apartamentos oscila entre los treinta y nueve y los cien metros cuadrados.

Es una pena que haya cierto retraso en la iniciación de las obras del edificio de apartamentos, como consecuencia de no haberse aprobado aún, con carácter definitivo, el Plan General de Ordenación Urbana del Municipio de Castrillón.

Según nuestras noticias, el Plan General de Ordenación Urbana de Castrillón está siendo objeto de estudio por la Comisión Provincial de Urbanismo. Sería muy conveniente que se acelerase el proceso de aprobación del Plan, para que todos nos sintamos orgullosos, cuanto antes, del nuevo, bello y gran Salinas, obra en la que tan extraordinaria participación tiene la Real Compañía Asturiana de Minas.

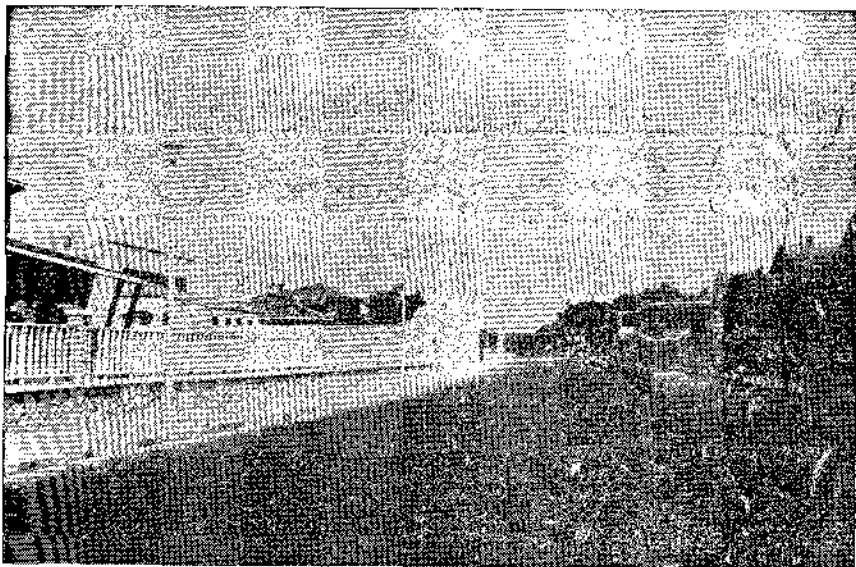

Esta es la calle principal de la urbanización promovida por la Real Compañía Asturiana de Minas.

crear una «nueva Salinas», configurada por una urbanización completa y una serie de edificaciones que van desde el bungalow al inmueble de apartamentos.

El plan inicialmente previsto comprendía, entre otras cosas, la prolongación del muro de la playa en setecientos metros, sin dar de lado a la ansiada posibilidad de que un día tan bello paso complete los cerca de cuatro kilómetros de longitud que tiene la playa.

Un área de alrededor de los cuatro mil metros cuadrados, viene por destino la construcción de cuatro chalets; otros tantos, para otro espacio de la misma medida; es decir, ocho mil metros cuadrados para ocho chalets, lo que ya es bien

El más bello complejo turístico de Asturias

De los 50 apartamentos programados para la primera fase, 35 ya han sido adquiridos

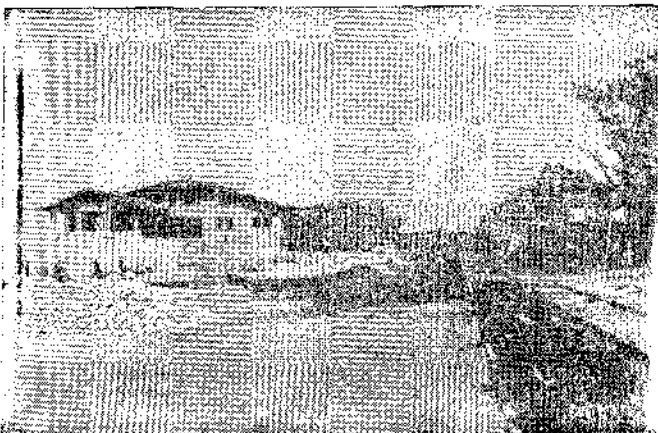

Una de las obras de urbanización de la «Nueva Salinas»

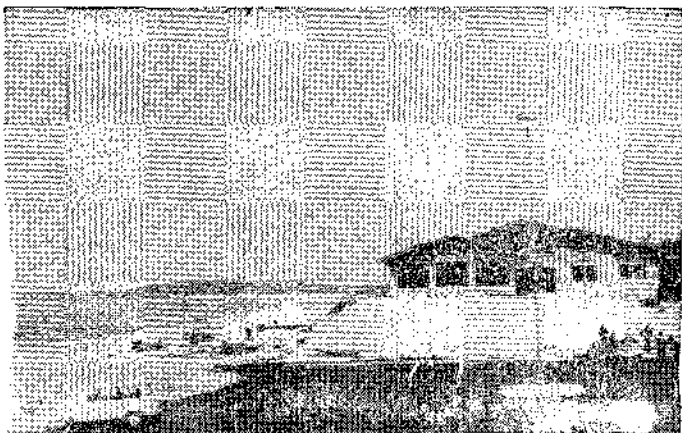

Detalle de los chalets, amplios aparcamientos