

Minas abandonadas causan problemas

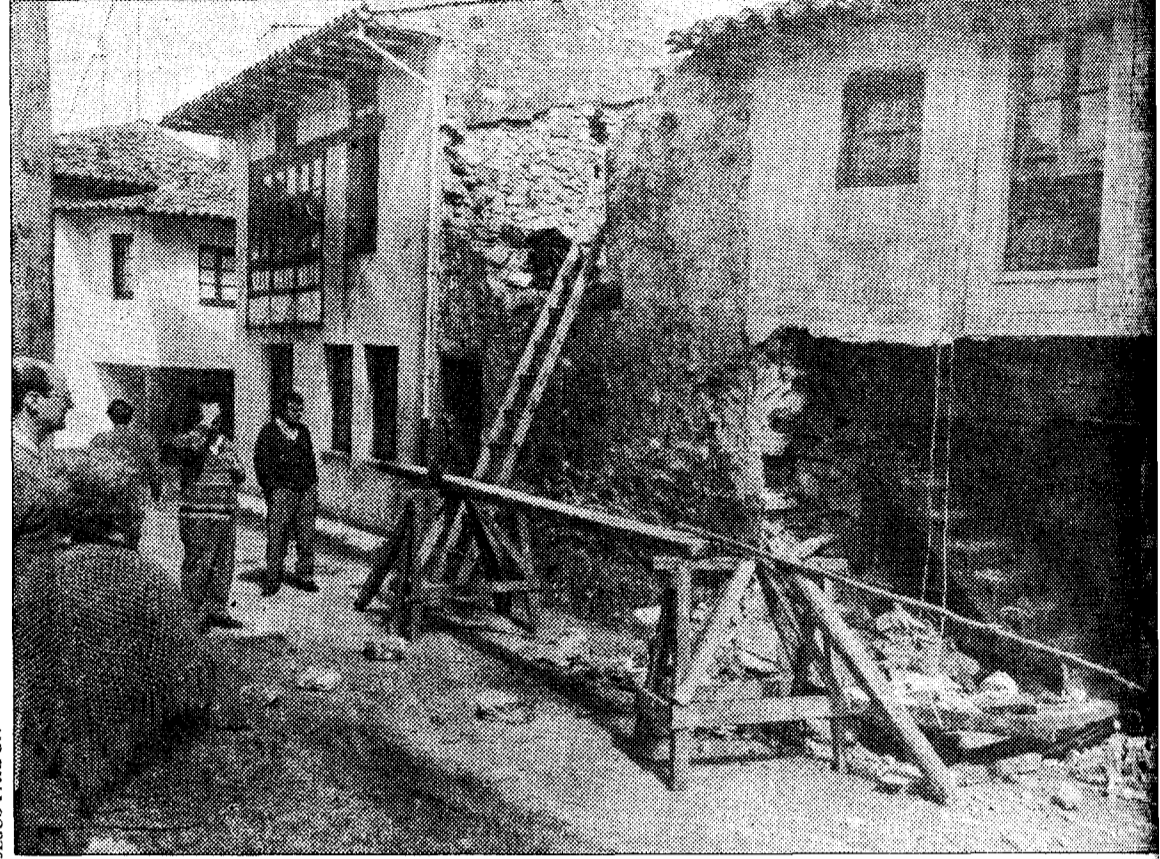

Terrenos en los que permanece el antiguo pozo de la explotación de Fluoruros, S. A.



La vivienda de Angel Artidiello se hundió a consecuencia de este socavón provocado por el subsuelo de Caravia

Caravia Alta, José SAMANO

Una vivienda del centro de Caravia Alta se hundió el pasado martes y varios inmuebles colindantes resultaron agrietados a consecuencia de las antiguas explotaciones mineras de Fluoruros, S. A., empresa que tras convertirse en sociedad laboral cerró definitivamente en 1987.

Los afectados por este nuevo suceso en Caravia Alta —en años anteriores se produjeron situaciones similares— aseguran que estos corrimientos de tierra se deben a la falta de relleno en las antiguas explotaciones. El cauce del río del pueblo, el Melfonso, desaparece desde hace unos años y recientemente los sondeos efec-

Un inmueble de la localidad quedó destrozado el martes y otros varios afectados por un socavón

Hundimientos y grietas en las viviendas, causa de preocupación en Caravia Alta

tuados para construir un nuevo Ayuntamiento demostraron la escasez de terreno firme para cimentar.

Fuentes de la Jefatura de Minas señalaron ayer a este periódico que «dado el tiempo transcurrido desde el cierre de las explotaciones, los asentamientos mineros ya se han producido y

las circunstancias de estos percances se deben a otros factores, como un corrimiento de aguas o las propias condiciones del terreno».

Angel Artidiello Ponga y su familia notaron hace quince días que la puerta de entrada de una vivienda centenaria de su propiedad no cerraba. Tras raspar va-

rias veces la misma puerta, los Artidiello observaron que el marco se había desplazado y la pared estaba agrietada.

Entre la noche del pasado sábado y el domingo se originó junto a la entrada de la casa un socavón. El alcalde, Francisco Fernández Rivero, acudió a la vivienda y ante la previsión de un

inminente derrumbamiento aconsejó a sus propietarios el desalojo. Artidiello, que únicamente acudía a esta vivienda para cocinar, ya que recientemente ha construido otra nueva, siguió las indicaciones del dirigente municipal y retiró las pertenencias que le quedaban en el inmueble.

Posteriormente, el propietario

de la vivienda afectada y el Alcalde se percataron de que un mueble más moderno de la misma calle —que se encuentra a la venta— estaba considerablemente agrietado.

En previsión de posibles derrumbamientos, el Pleno de la Corporación Municipal decidió el pasado 31 de marzo que el aparejador municipal, José Fano, dirigiera un informe a la Delegación del Gobierno, Jefatura de Minas y Protección Civil. Según manifestó ayer el aparejador municipal, «el deterioro del edificio ha producido a causa del socavón de Caravia, ya que la estructura de la vivienda era perfectamente sólida».

Pasa a la página siguiente

LADA NIVA 4x4.



NCA & ASOCIADOS

NI UN DURO MAS

Compara su precio y prestaciones. Saldrás ganando en todos los terrenos. Un potente motor de 1.570 cc. y 78 cv. Para alcanzar los 132 km/h. y superar pendientes del 100% incluso en plena carga.

Una caja de cambios de 5 velocidades y diferencial autoblocante de serie.

Todo el espacio interior que necesitas y un cuadro de instrumentos al que no le falta ni un detalle.

Y todo ello sin pagar ni un duro más de

1.308.750 Ptas.

(Transporte e IVA incluido)

AUTOMOVILES HUERTA

Aguado, 17
Tels.: (985) 37 21 30 - 36 33 18
33202 - GIJÓN



Equipamiento opcional: parrilla, faros de niebla, ruedas y llantas, bandas laterales y spoiler trasero.