

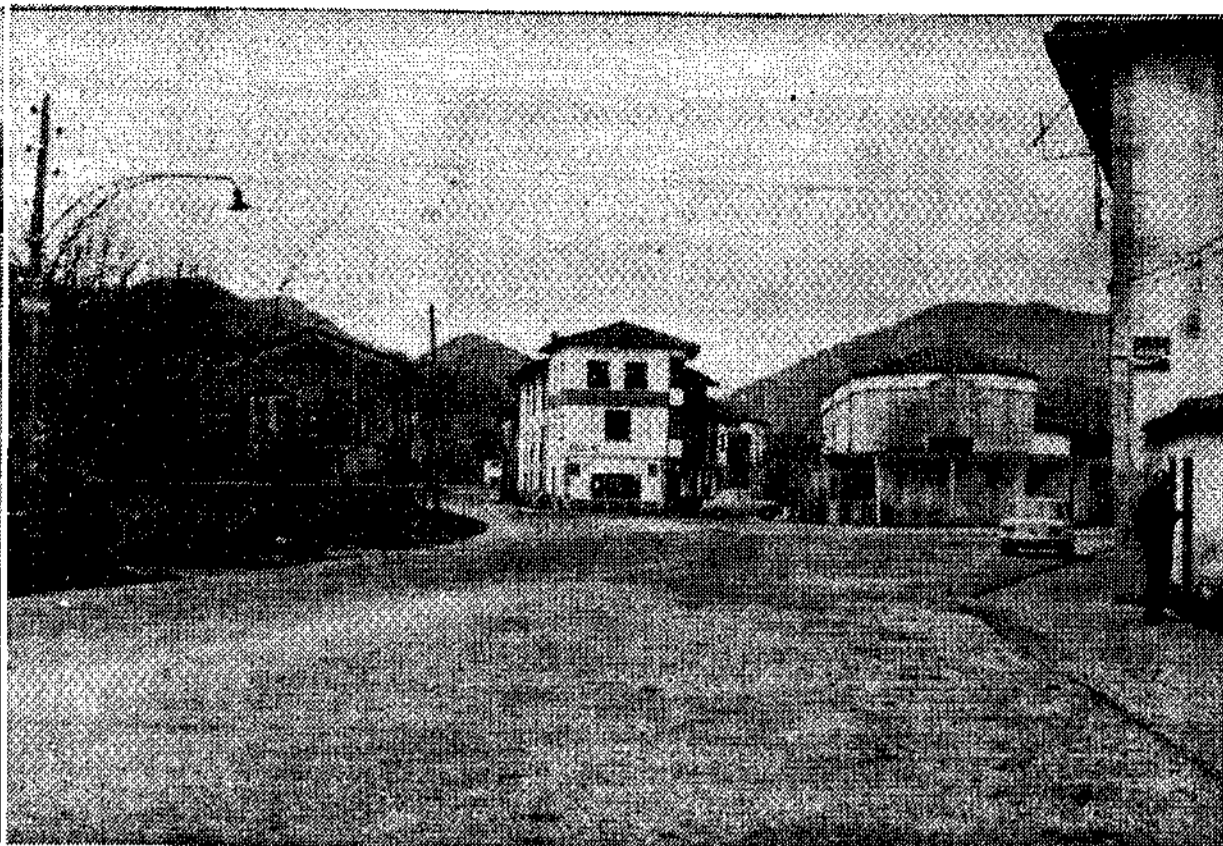

Sirviella; uno de los pueblos del concejo de Onís



Aspecto de la plaza principal de Benia

## EL CONCEJO ES UN GRAN COTO DE MONTAÑA LA GANADERIA CONSTITUYE SU PRINCIPAL RIQUEZA

El concejo de Onís corresponde a una parte de la ladera norte del macizo occidental de los Picos de Europa. En consecuencia en él se dan las grandes alturas de los ricos, las alturas intermedias de las majadas o «cotos», como aquí se nombra a esas zonas, y la ver-



Panorámica de Benia, capital del concejo de Onís

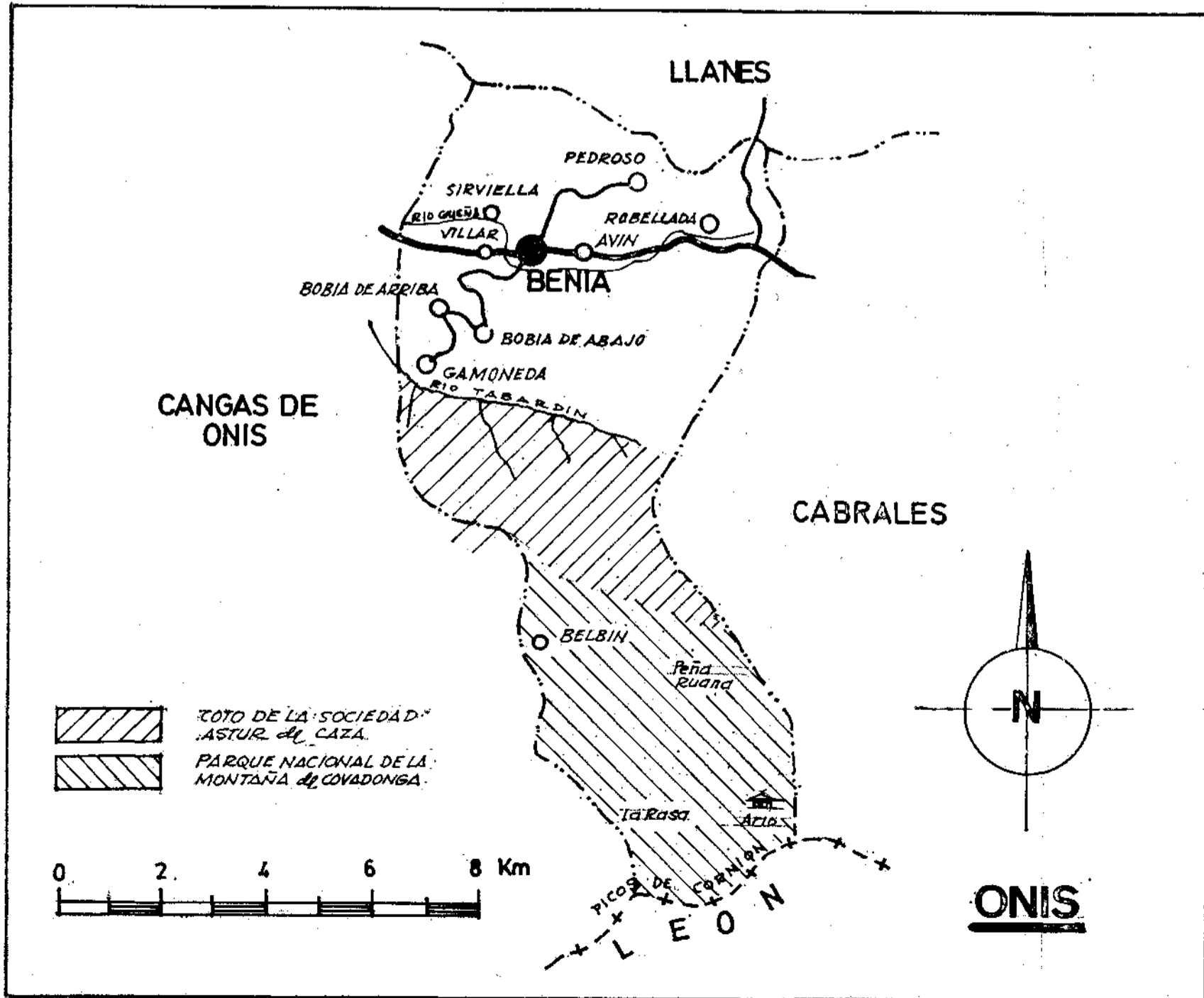

de campiña del valle del río Güeña, que de este a oeste atraviesa el concejo dirigido a juntarse con su padre el Sella.

La vida pastoril de las alturas, con sus rebaños vacunos y lanares, hacen que el concejo se pueda catalogar como un gran «coto» de montaña que alimenta a unas 3.000 vacas de la raza asturiana de montaña, otras 3.000 cabezas de ganado lanar y cerca de las 1.000 de ganado cabrío. Y precisamente este recurso es la principal riqueza del concejo. Aparte, claro está, queda la agricultura y el valor que pueda representar esta placida comarca con miras a un turismo que no dudamos habrá de llegar al concejo de Onís.

En la zona media y baja del concejo se asientan los núcleos de población. En el mismo valle del Güeña encontramos a la capital del concejo, Benia, que, remozada recientemente, ofrece las delicias de paz y tranquilidad de una pequeña villa asturiana. Y también los pueblitos de Avín y Villar. Subiendo hacia los Picos, nos encontramos con Las Bobias. Desmues y, por último, Gamoneda que, junto con su homónimo que pertenece a Cangas son los pueblos más elevados dentro del parque nacional o sus inmediaciones, por el lado norte, famosos ambos por su original y cotizada fabricación

del típico queso asturiano de «Gamonedo».

Por vestigios hallados en la «Mina Milagro», en las inmediaciones del pueblo de Villar, se sabe que el territorio del concejo estuvo poblado en la época neolítica, habiendo recibido en el siglo I la penetración de los vadinenses que se afincaron en Vadina, hoy Benia, capital del concejo.

Numerosas fiestas se celebran en el concejo con aire puro de asturiana. Por ejemplo, la fiesta de La Rasa, en el coto de Onís, y la de Nuestra Señora de Castro, el 15 de agosto. La fiesta del segador comienza de mañana con desfiles acompañados del chirriar de las ruedas de los carros del país acompañados de gaita y tambor, y en la que es tradición obsequiar a los romeros con la «parva» del segador, a base de queso «Gamonedo», pan y anís.

Al concejo de Onís, saliendo desde la zona central de Asturias, se llega tomando el cruce de la izquierda, en la Venta, cerca de Covadonga y siguiendo ésta hasta el concejo de Cabrales. También partiendo desde Nueva (Llanes) por el «Río de las Cabras» se adentra uno en Onís. Esta comarca es ruta obligada del cinturón de circunvalación de los Picos de Europa y, por ello, un interés turístico importante está reservado para el concejo.

Texto y fotos: Luis PRADA VICENTE

Mapa: FALO.

Próximo concejo: Oviedo.

CULTOS: Domingo 6 tarde - Teléfono 231539  
**IGLESIA EVANGELICA**  
 Manuel de Falla, 2, Pumarín (antes en el Naranco).