

FOTOS DE SANTIAGO GARCIA



Vetusta
año 1
El Oviedo de hace un siglo

M. F. D.

29 de agosto de 1884

Arboles

La noticia, aparecida en el periódico madrileño «El Liberal» de que existe el proyecto de hacer un paseo bosque en Madrid, despierta en algunos ovetenses una mezcla de nostalgia e indignación. Un paseo así existía en Oviedo. Empezaba en el mismo Campo de San Francisco y terminaba en la Silla del Rey. Ahora, en 1884, está esquilado.

El mismo campo ya no es lo que era. Un ovetense que ha regresado recientemente a su ciudad, tras muchos años de ausencia, comentaba a sus amigos que echaba de menos a muchos árboles antiguos.

«La renombrada y hermosa arboleda de Oviedo! «El Carbayón» — nombre de árbol — la enumera: «Robles corpulentos y seculares; gigantes negrillos; erguidas hayas; frondosos fresnos; copudas, floridas y olorosas espineras, que sólo produce la hermosa vegetación de Asturias; en fin, hasta sesenta clases de árboles contaba en este bosque el ilustre Jovellanos, y bajo cuyas arcadas, que no podía atravesar la luz del sol, se disfrutaba en los rigores del estío de fresca sombra y perfumado ambiente».

Y añade: «Los bosques no se improvisan, como esos parquecitos a la inglesa, cuya duración iguala al corto tiempo que tardan en formarse, y que son caros por la asidua asistencia y cuidado que necesitan. Déjese algo para los venideros como los que nuestros antepasados nos legaron; y estudiar mucho y santiguarse cien veces antes de que el hacha hiera a uno de esos viejos árboles, que son lo más bello del paisaje».

Los vecinos consideran de «sentido común» que las líneas discurren bajo tierra en prevención de posibles accidentes

La Carisa: más de 300 familias viven bajo un «paraguas» de alta tensión

La Carisa, Francisco PONS

La Carisa, una urbanización de viviendas situadas en un paraje semiislado de las afueras de Oviedo, que alberga un conjunto de 375 familias aproximadamente, se encuentra como dicen sus vecinos cercada por una verja de tendidos eléctricos de alta tensión.

Las edificaciones que se reúnen en torno a una calle principal se encuentran a pocos metros de las torretas metálicas que sostienen el tendido de alta tensión, del que derivan dos tomas para el abastecimiento de energía de las viviendas. A lo largo de los poco menos de cien metros de la calle principal están ubicadas dos torretas más pequeñas con sendos transformadores encargados de disminuir el voltaje de la electricidad haciéndola apta para el consumo particular. Son estos transformadores con sus respectivos cables de alta tensión el motivo de preocupación para los habitantes de La Carisa que piensan que «en cualquier momento se puede producir una desgracia».

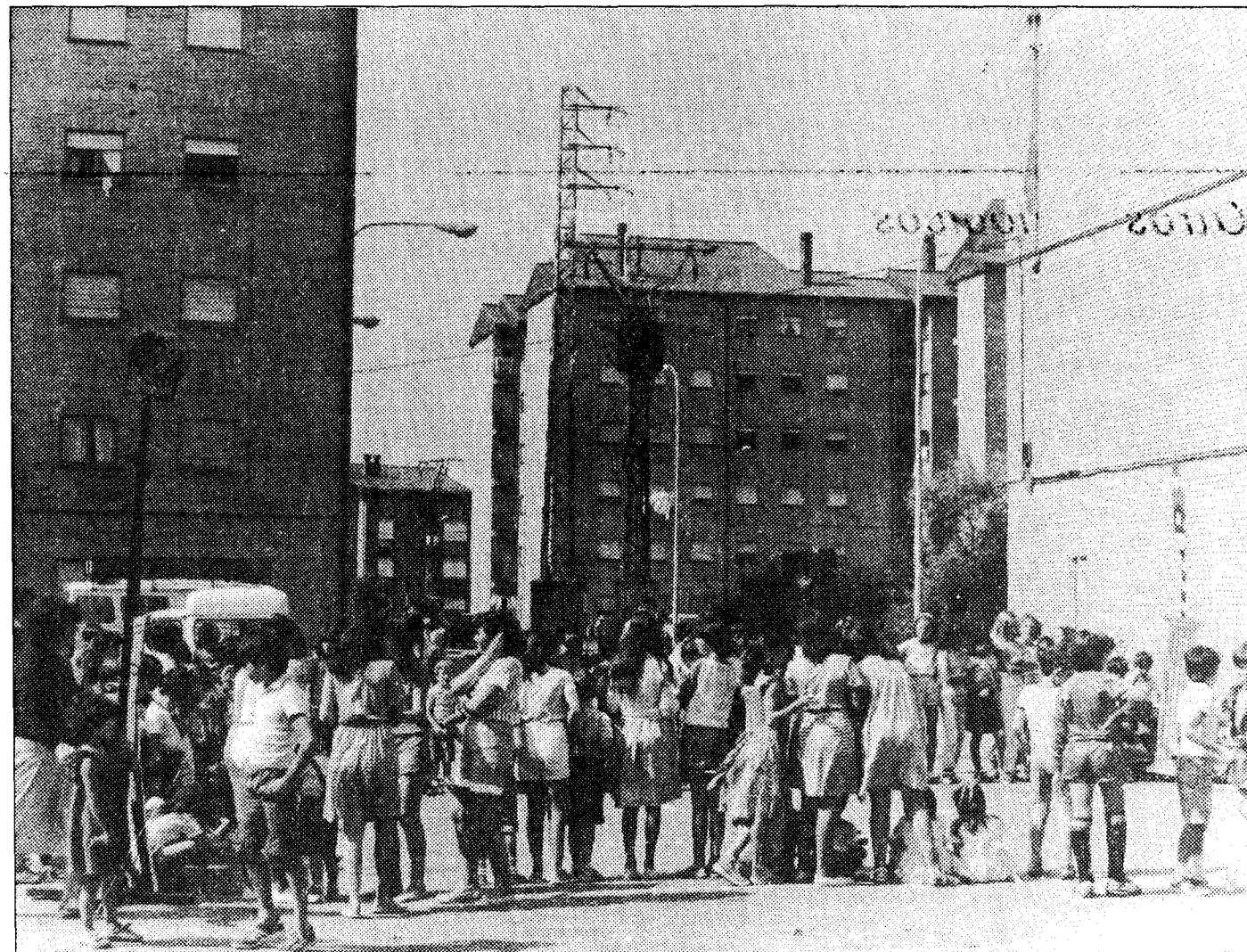

El barrio tiene «miedo porque los niños en más de una ocasión se han subido, jugando, a las torretas»

términos profanos, La Carisa parece estar bajo un «paraguas» de cables de alta tensión.

Durante el transcurso de la tormenta que descargó sobre Oviedo, con especial virulencia, la semana pasada, en las líneas de alta tensión de La Carisa, cayeron un total de cinco rayos, de los cuales uno, al menos, cayó en el transformador

n.º 1 situado al principio de la calle principal, «desplazándose por toda la línea a través del pueblo» explican algunos vecinos.

La esencialidad del paraguas

Muy cerca del núcleo de viviendas se encuentra la antena central de emisión de Radiocadena Española

«que nos libra de males mayores». Al parecer es esta antena la que recibe los rayos cuando hay tormenta, actuando a modo de paraguas protector de las casas. De alguna forma los vecinos se muestran agradecidos a la antena y declaran que, si bien en ocasiones les produce interferencias en la escucha de otras emisiones de radio, «normalmente ni la notamos».

El problema del tendido de alta tensión en el barrio de La Carisa arranca desde su construcción, dado que, según parece, la red de distribución eléctrica fue posterior a la urbanización y la empresa hidroeléctrica no aplicó el baremo que según sus técnicos suele aplicarse de «enterrar las conducciones» en los núcleos urbanos. Todo indica que para no levantar el pavimento de

unas calles recién hechas se optó por la solución del tendido elevado creando entre los actuales habitantes el temor de vivir bajo un «paraguas eléctrico».

En este sentido la asociación de vecinos se ha quejado ante la compañía en diversas ocasiones y en breve iniciará gestiones ante el Ayuntamiento de Oviedo encaminadas a que se le dé una solución definitiva a la cuestión. Vivir rodeado de líneas eléctricas de alta tensión preocupa grandemente a todos y cada uno de los casi tres mil habitantes de este pequeño y olvidado barrio.

agenda

REGISTRO CIVIL

Fallecieron: Encarnación Nava Alvarez, 70 años y María Sánchez Fernández, 83 años.
Nacieron: Marta de la Vega Fernández, Marta María Mier Muñoz, Juan Carlos Ruso García y Andrés Suárez González.

Actuaciones de Telón de Fondo

El grupo de teatro «Telón de Fondo-Ensidesa-Gijón» actuará en Tudela de Agüeria y San Lázaro (Oviedo), los días 29 y 30 a las 8 de la tarde, con las obras «Miel, pastel y un muñeco de papel» infantil, y con «Garulla», para adultos. Las representaciones están organizadas por el Ayuntamiento de Oviedo y cuentan con la colaboración de las asociaciones de vecinos respectivas y la Asamblea de Teatro de Asturias.

El concejal Sánchez Arjona pide la excedencia forzosa en la Banca Masaveu

El presidente de la Junta Local del Alianza Popular y concejal del Grupo Popular del Ayuntamiento de Oviedo, Pedro Sánchez Arjona, solicitó ayer a la Banca Masaveu, donde trabaja, la excedencia forzosa.

Esta solicitud responde al hecho de que Pedro Sánchez Arjona quiera dedicarse de forma exclusiva a sus tareas políticas al frente de la Junta Local de AP, así como al Ayuntamiento, tanto como miembro de la Comisión de Régimen Interior como en la tarea de coordinación del Grupo Popular.

LA ISLA (COLUNGA)
Venta de últimos pisos

Dos dormitorios con armarios empotrados, salón con terraza, cocina, baño y plaza de garaje. Terminados.

Visítelos de lunes a viernes o sábados por la tarde
Teléfono 373180.

SE VENDEN BAJOS EN OVIEDO junto al Ayuntamiento

Superficie 96 m² 67m² y 66m²

Situación inmejorable
Informes Teléfono: 37-31-80

ORO Y PLATA

COMPRA-VENTA de ORO - PLATA Y PAPELETAS MONTE
PESO EXACTO
PRECIO JUSTO

ASMEPRE
JOVELLANOS S. PA. OVIEDO

ORO PLATA

PAPELETAS MONTE
Platyor

Pagamos más ¡COMPRUEBELO!
OVIEDO Covadonga, 21-2 B
AVILES Cámara, 3-2 Dcha.

ALSA
TRANSPORTE DE VIAJEROS EN AUTOCAR

OVIEDO-MADRID

7,30, 10,00, 14,30, 17,30 y ahora
diario nocturno 24 horas
Información: AUTOESTACION ALSA.
Teléfono 281200