

OCIDENTE

La escuela taller de Sestelo aumenta sus plazas. A los 36 alumnos que actualmente reciben enseñanzas en las distintas especialidades, habrá que añadir otros 24 que se van a incorporar próximamente a las secciones de alba-

ñilería y carpintería. Esto pone de relieve los buenos resultados que parecen derivarse de su funcionamiento, hasta el extremo de haberse superado el fuerte revés que sufrió toda la parte correspondiente a la agricultura.

Sestelo: Auge tras el temporal

La escuela aumenta sus plazas y las enseñanzas que imparte

Sestelo (Castropol),
Jorge JARDON

Sobre la situación de la escuela taller de Sestelo se puede decir incluso, sin la más mínima exageración, que los invernaderos y las plantaciones están resurgiendo de sus propias ruinas.

Los temporales y los vientos de diciembre hicieron que una de esas noches todas las instalaciones y los trabajos de la sección de agricultura se vinieran abajo. Los hierros quedaron retorcidos, los plásticos rompieron todos y fue preciso comenzar de nuevo. Las pérdidas se evaluaron en cuatro millones de pesetas, ya que además de las horas de trabajos de los alumnos, se perdieron 1.500 metros cuadrados de invernaderos y todo lo que se encontraba plantado en ellos.

Sin claveles ni lechugas

Por decir algunas cifras, señalar que se perdieron más de 5.000 lechugas y de 3.000 claveles, entre otras numerosas variedades. Además el revés llegó en un momento inoportuno, cuando ya los aprendices de agricultor empezaban a sacar algún dinero con la venta de sus productos en el mercado.

En estos momentos, para que la variedad sea completa, incluso se está llevando a cabo una experiencia con tabaco «Havana» y «Round Scaffati», de la que se esperan recoger 2.400 kilos de hoja seca allá por el mes de agosto.

Además de plantar en su propio terreno, los alumnos de Sestelo han llevado el tabaco a otros lugares, y recientemente hacían un experimento similar al suyo en terrenos del Ayuntamiento de San Tirso de Abres.

En cuanto a la restauración del viejo caserón, que está siendo llevada a cabo por los alumnos de albañilería de la escuela taller aún falta mucha obra pendiente y no se espera que quede concluido hasta dentro de dos años. Parece ser, según explican los técnicos encargados de dirigir los cursos, que ha habido que hacer más obra de lo pensado en un principio, hasta el punto de haber sido vaciada la casa en su totalidad.

Esto, y la inmensidad de mole que es el edificio hacen que todavía se estén llevando a cabo los trabajos de forjado y que aún van a tardar un tiempo hasta que la casona esté en condiciones de ser habitada.

Aparte de esta tarea, el retraso viene dado también porque se trabajó un tiempo para sacarle al edificio una nueva planta en el sótano, así como por el hecho de haber tenido que hacer una cimentación para la construcción de una estructura independiente de los muros de la casa.

Empezar de cero

Por otra parte, y así lo señalan los responsables de los trabajos, hay que tener en cuenta que sólo trabajan en las obras del edificio doce alumnos, que han empezado de cero, y que, además, lo hacen a jornada partida, ya que el resto de las horas han de dedicarlo a las enseñanzas teóricas. Por lo que se refiere a la sección de carpintería, serán también los alumnos los que se encarguen de fabricarlo todo. Por si fueran pocas todas las puertas y ventanas, habrán de hacer frente además a todo el piso, que irá de madera en su totalidad, y a las numerosas escaleras que va a necesitar la casa.

Una vez el edificio concluido, parece ser que va ser utilizado por la Consejería de Agricultura, que es quien compró todo el complejo de Sestelo, para con-



JORGE JARDON

Un alumno siembra tabaco, en el módulo de agricultura.

vertirlo en un centro polivalente para actividades relacionadas con el mundo del campo. Entre otras cosas, está previsto que el edificio vaya dotado de 47 camas.

A pesar de los muchos esfuerzos que conlleva, todo el mundo es consciente de que restaurar la abandonada y derruida casa de Sestelo ha valido la pena. El amplio caserón está quedando hasta ahora como nuevo.

Hacer un edificio así en estos tiempos, comentaba el aparejador encargado de las obras, podría suponer una inversión de 150 millones de pesetas.

El arquitecto del proyecto, el gijonés Angel Rami, que ayer se encontraba en Taramundi para asistir a la inauguración de la Casa de la Cultura, cuyo proyecto también es suyo, hablaba también de las excelencias de la casa de Sestelo y de todo su entorno.



Un aspecto del exterior del caserón de Sestelo y de los trabajos de reconstrucción interna que se están llevando a cabo.

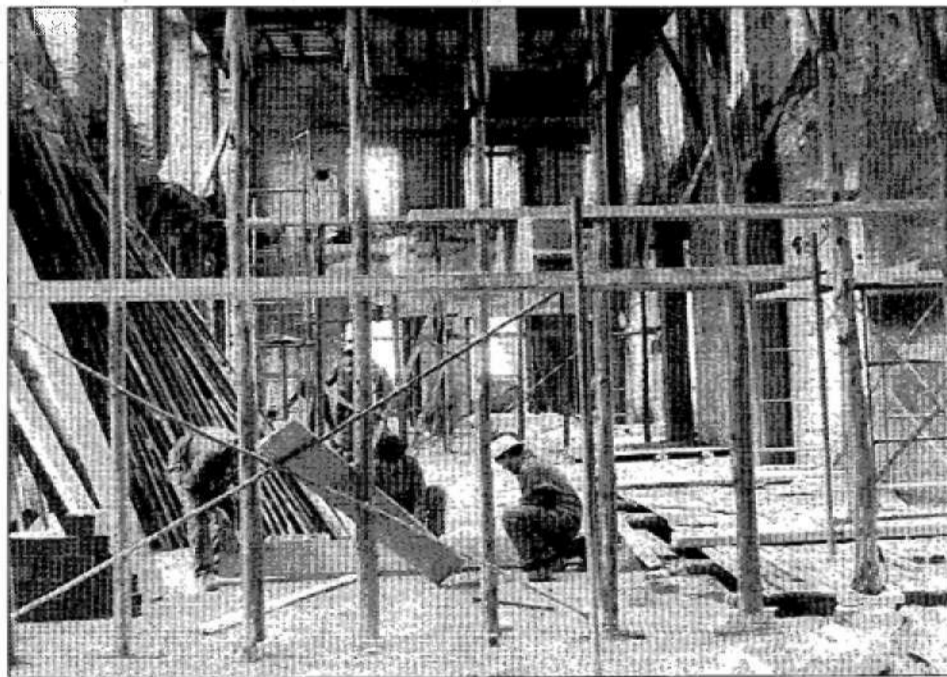

JORGE JARDON

AMIGOS DE LA SIDRA ESPICHA

La Asociación «AMIGOS DE LA SIDRA», como presentación y arrogancia hacia «la bien mayada», celebrará el viernes, 6 de julio, a las 21 horas, en el **Lagar El Piloñu**, de Nava, una **ESPICHA**, a la que invitan a todos aquellos que a bien sientan la fartura organizada.

— **PRECIO:** 1.500 pesetas.

— **INSCRIPCIÓN:** Ayuntamiento de Nava, en horas de 8 a 2, llamando al 71.60.08, hasta el miércoles, 5 de julio, inclusive.

«Mio vida por un culete que compañía me faiga».

EN EL BERRON

VENTA DE VIVIENDAS DE V.P.O.
PROXIMA ENTREGA

3 dormitorios, salón, cocina, baño, aseo y trastero.
Calefacción individual, parquet y cocina amueblada.

Informes Tfno. 88.44.67

¿PODEMOS HACER
ALGO POR VD.?

LLAMENOS:

TELEFONO DE
LA ESPERANZA

22 55 40

La Nueva España

Rellene este boletín y envíelo a nuestra dirección:
Calvo Sotelo, 7 - 33007 Oviedo - Apartado 233 - Teléfono 23 05 50

BOLETIN DE SUSCRIPCION

Nombre y apellidos

Domicilio

Población

D.N.I. Teléfono

Señale con una X el período de suscripción que pudiera interesarle:

MENSUAL 1.981 Ptas. TRIMESTRE 5.943 Ptas. SEMESTRE 11.887 Ptas. AÑO 23.774 Ptas.

Domicilio para el pago

Exceptuando Oviedo, el período mínimo de contrato será de trimestre natural y el pago se realizará mediante giro postal, telegráfico o talón bancario.

Para el extranjero, los períodos semestrales y anuales y los importes, incluidos los gastos de franqueo, son los siguientes:

CANARIAS, SEMESTRE: 12.774 Ptas. AÑO: 25.548 Ptas.
EUROPA, SEMESTRE: 19.014 Ptas. AÑO: 38.028 Ptas.
AMERICA, SEMESTRE: 34.614 Ptas. AÑO: 69.228 Ptas.