

OCIDENTE

Unas obras de Vegadeo dificultan el acceso al muelle de Castropol

Los trabajos mantienen cortada esta zona

Castropol, J. J.

El saneamiento de Vegadeo está causando una notable preocupación entre los vecinos de Castropol, que ven cómo, a causa de las obras que realizan los otros vecinos del Eo, el muelle castropolense se está viendo negativamente afectado. En la actualidad y desde hace algún tiempo, esa zona del muelle está cortada a causa de las obras.

Por este motivo, para llegar al muelle castropolense es necesario dar un rodeo considerable por la parte exterior del pueblo. Otra de las bajadas al muelle, la más pintoresca de todas, también se encuentra cerrada al tráfico por obras. La gran preocupación de los vecinos está en que las fechas veraniegas se han echado encima, sorprendiendo a todos con las zanjas a medio hacer y sin posibilidad real de paso.

Por otra parte, ni que decir tiene que el muelle de Castropol es el verdadero ombligo del turismo de la villa y de la ribera del Eo, puesto que la navegación por la ría permite atracar allí de una manera continua.

Lo curioso es que, en este caso,

los trastornos ocasionados por las obras no son por responsabilidad de los castropolenses, sino por culpa de los trabajos de saneamiento de Vegadeo, cuyas tuberías van a conectar con las de Castropol. Y es que la obra ha sido planteada de manera tan compleja que los tres saneamientos que se están llevando a cabo en el Eo estarán relacionados entre sí.

Emisario

Desde Vegadeo sale un emisario submarino pegado a la orilla de la ría, con un recorrido de seis kilómetros, que llega al muelle de Castropol, lo atraviesa por tierra y va a una central de bombeo, en donde se juntará con el de Castropol para salir ambos juntos a verter a un kilómetro más allá del Puente de los Santos.

Pero aún hay más. En un punto determinado de la ría del Eo se les unirá también todo lo que venga de Figueras, localidad que, al igual que las otras dos, verterá en el mismo punto del mar.

La idea de que Vegadeo llevase sus vertidos al mar fue una cuestión decidida a última hora, ya

que en un principio estaba previsto construir una gran depuradora en las proximidades del puente vegadense, lo cual ha venido a encarecer sustancialmente la obra en más de 100 millones de pesetas. Así, que se ha pasado de los 360 millones previstos inicialmente a casi 500 millones, que es lo que va a costar la obra en lo que afecta a su desarrollo en Vegadeo y a los pequeños núcleos de Piantón y de Miou.

Quinientos millones

Otros quinientos millones va a suponer la inversión de la zona de Castropol. No obstante, la nueva solución parece satisfacer mucho más las aspiraciones de los técnicos responsables, en cuanto consideran que el proceso de saneamiento es mucho más completo de esta forma. Por otra parte, el cambio del proyecto parece estar más en consonancia con la política acordada por los presidentes de ambas comunidades autónomas, Asturias y Galicia, para proceder, cada uno dentro de sus respectivas competencias, al saneamiento integral de la ría del Eo.



El muelle de Castropol, afectado por las obras.

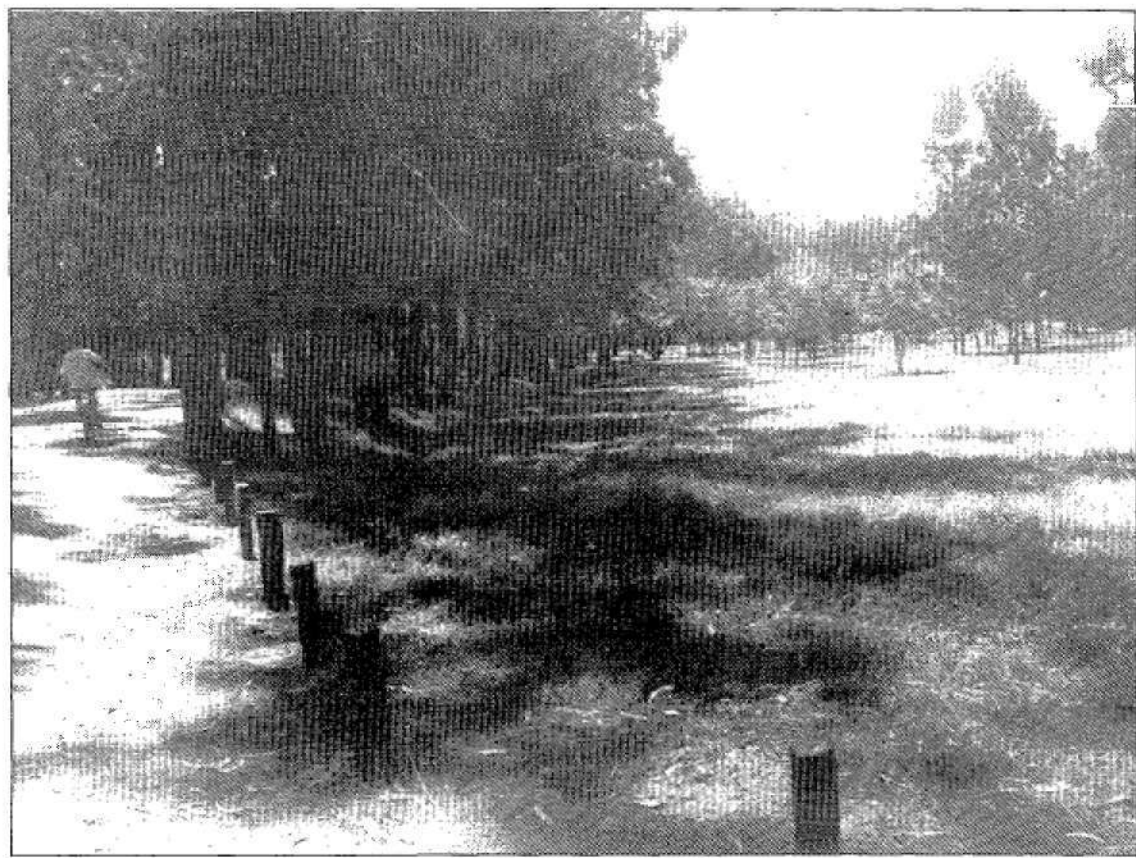

El entorno de la playa ha mejorado notablemente.

El Ayuntamiento limpia de basuras el entorno y los accesos de la playa de Navia

Navia, J. J.

El Ayuntamiento de Navia ha conseguido transformar los accesos a la playa de esta localidad en un vergel. Después de toda una vida castigada por el abandono, la playa naviega empieza a gozar de una dignidad que nadie podría imaginarse. Los montones de basura, la maleza y las charcas han sido reemplazadas por una pradería inigualable.

Después de la limpieza y rellenado con tierra vegetal, los operarios municipales sembraron césped y se encargaron de canalizar el arroyo, construir pequeños puentes de paso y mantener un cuidado permanente. En estos momentos, Navia cuenta con uno de los entornos de playa mejor dotados de Asturias, donde

ha influido la prohibición de que los coches tengan paso hacia la zona de bosque.

Aunque se da por seguro que la inversión ha sido millonaria, teniendo en cuenta que al menos cinco personas trabajan permanentemente desde hace varios meses, todo el mundo coincide en que el gasto merece la pena, puesto que se ha creado un área recreativa que sirve de complemento a la zona playera.

El proyecto del Ayuntamiento es aún mucho más ambicioso, teniendo previsto continuar los trabajos en toda la zona de la poza, cuyo saneamiento va a ser el complemento ideal para convertir el enclave de la playa de Navia en lugar de indudable reclamo turístico.

Dé un aire distinto a sus vacaciones

UN COMPLEJO HOTELERO CON UN SERVICIO EXCEPCIONAL
Y ATENDIDO POR LOS MEJORES PROFESIONALES DEL SECTOR
EN UN MARCO UNICO: EL BIERZO.

NUESTROS PRECIOS: 4.200 PTAS. PTAS. DIA /PERSONA, MEDIA PENSION.
SIETE DIAS, 27.000 PTAS/PERSONA.

TOMATE UN RESPIRO.



Complejo Hotelero LA PEÑA

24398 Congosto. León. España.
Tél (987) 467020. Fax 467102.