

Valdeparees (El Franco) inaugurará el domingo un parque deportivo

Los vecinos pusieron la mano de obra y parte del dinero para costearlo

PROXIMOS OBJETIVOS DEL MUNICIPIO: Red de saneamiento, escuelas y construcción de la Casa-Ayuntamiento

—La cantidad—dice—aportada por los vecinos ascendió a unas cuarenta mil pesetas. Pero la parte más importante de su ayuda fue el entusiasmo y el tesón con que todos trabajaron. La mano de obra, la madera, etc. fueron cosa exclusiva de ellos.

Una de las colaboraciones más eficaces fue la de don Alfonso, médico de La Caridad. Mientras llegaban las cantidades asignadas por la Diputación y se reunía entre los vecinos el dinero suficiente, él fue quien adelantaba lo necesario para ir haciendo frente a los gastos que la obra originaba.

—Esta es una obra impor-

El domingo, día 23, se inaugurará en Valdeparees el parque deportivo. Hace algún tiempo el párroco, don Germán, reunió a los vecinos y les habló de la importancia de construir un parque con varias instalaciones deportivas.

La iniciativa fue secundada con entusiasmo por los vecinos de este pueblo, y todos, con su trabajo o con su aportación económica, contribuyeron a que pudiera ser realidad esta obra.

El alcalde, José Luis Alonso, ante la necesidad de ayuda económica, acudió a la Diputación, quien contribuyó de forma generosa.

tante —dice el alcalde— que hemos concluido. Pero este concejo tiene planteados serios problemas que poco a poco tendrán solución, pero que por el momento están solamente planteados.

Son tres los problemas a los que alude: saneamiento, construcción de un grupo de viviendas y la construcción de una Casa Ayuntamiento.

—Los tres son importantes, aunque los más urgentes son

los dos primeros. El establecimiento de una red de alcantarillado evitaría una serie de problemas urbanísticos que no pueden solucionarse sin esa premisa importante. El grupo escolar distribuiría mejor la matrícula de los niños inscritos y las garantías de eficacia en la enseñanza serían mayores.

La Casa Ayuntamiento que actualmente es sede del Municipio es una especie de "Torre

de Esbel", donde tienen sus oficinas la Administración de Correos, el Juzgado y el Ayuntamiento.

Pero para hacer frente a todas estas obras, el Ayuntamiento no tiene más que un presupuesto de 800.000 pesetas, de las cuales 500.000 las lleva el personal.

—El resto no nos da para hacer demasiados milagros.

A pesar de ello, los pueblos de este Municipio están muy cuidados. Las casas, limpias y con abundancia de flores en sus balcones. En los pequeños parques, el Ayuntamiento ha instalado un alumbrado con farolas potentes.

—Las hemos comprado al Ayuntamiento de Oviedo. Son las antiguas de la capital que han quedado en desuso, después de la última renovación del alumbrado.

A la reunión se acerca el primer teniente de alcalde, Heriberto Fernández. El también tiene algo que añadir:

—Hemos arreglado la carre-



José Luis Alonso Turueño, alcalde de El Franco.

LO QUE VD. NECESITA CON LA MAXIMA GARANTIA

MAXIMA CALIDAD DE CRISTALES

BUENA MONTURA

PRECISION EN LA GRADUACION

VISION PERFECTA

Navarro optico

DIPLOMADO EN LA ESCUELA SUPERIOR DE JENA (Alemania)

MONTE LA REINA

Un muerto y dos heridos en la explosión de un obús

NINGUNO ES ASTURIANO

Zamora, 19.—En el campamento de Monte la Reina, de la I.P.S., en el día de ayer, cuando se realizaba uno de los habituales ejercicios de tiro e instrucción, a consecuencia de explosión prematura de un proyectil de obús 105/26, resultaron heridos muy graves los caballeros sargentos alumnos don José González, don Florentino González la Blanca y don Carlos Ruiz García, siendo trasladados inmediatamente a la Clínica Militar de Zamora, donde fueron atendidos, falleciendo, posteriormente, el primero de los citados sargentos.

Entre los accidentados no hay ninguno de Asturias. (Cifra.)

Dos factorías de automóviles en Zaragoza

MAS DE DOS MIL NUEVOS PUESTOS DE TRABAJO

AUTOMOVILES NACIONALES, "SEDAN". CARROCERIAS, "ZANE"

Zaragoza, 19.— Dentro del polo de desarrollo industrial que ocupará 20.000 metros cuadrados en el barrio de Valdefierro, dará empleo a setecientos obreros entre la fábrica y los talleres auxiliares y tendrá una producción anual de 500 cabinas para vehículos, 350 carrocerías para autos y furgones y 5.000 para turismos y 100 cajas metálicas.

Una de ellas, la Sociedad Española de Automóviles Nacionales, S. A. (SEDAN), ocupará 60.000 metros cuadrados de terrenos del término de Miralbueno, junto a la carretera de Logroño, empleará a mil quinientos obreros y tendrá una producción, en 1965, de 5.000 vehículos anuales de cuatro a cinco plazas, que se pretende sean los más baratos del mercado nacional. Esta producción se duplicará al año siguiente.

La otra nueva factoría será

la «Carrocerías Zane, S. A.», que ocupará 20.000 metros cuadrados en el barrio de Valdefierro, dará empleo a setecientos obreros entre la fábrica y los talleres auxiliares y tendrá una producción anual de 500 cabinas para vehículos, 350 carrocerías para autos y furgones y 5.000 para turismos y 100 cajas metálicas.

El promotor de ambas empresas, don Vicente Angulo Gervasio, ha declarado, en relación con el aspecto social: «Quiero que los obreros sean también socios de mis empresas sin ninguna aportación, únicamente con su parte de beneficios». (Cifra.)



TODOS LEEN

LA NUEVA ESPAÑA

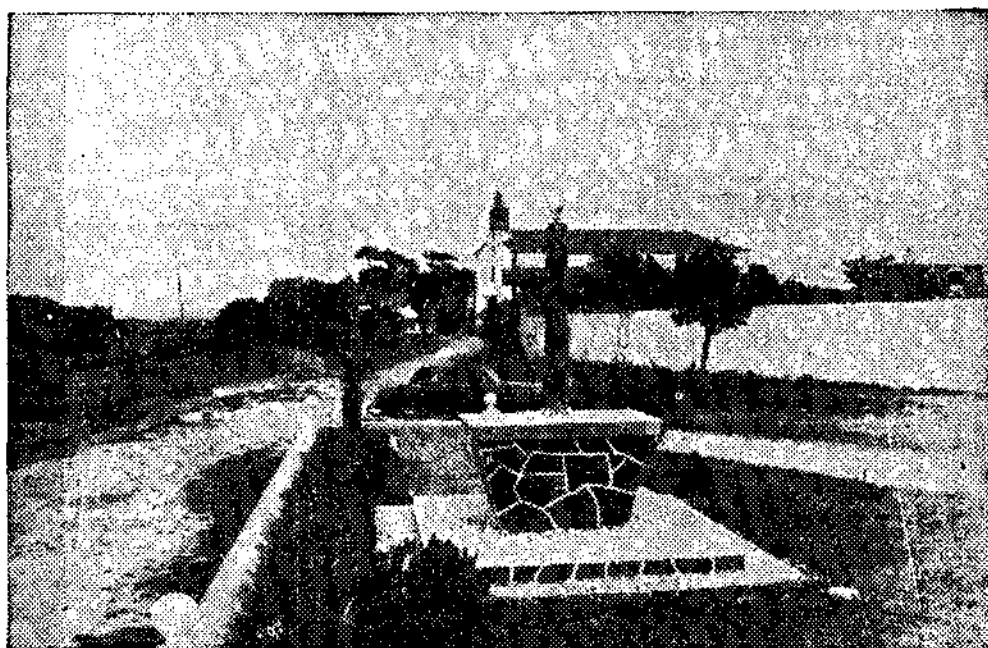

aspecto parcial del parque.

tera de La Caridad a Viavélez, pero aún nos queda la de Viavélez a Rozadas. Está en un estado que no permite ni circular a las "motos" con ciertas garantías de seguridad.

A pesar de esos problemas de tipo económico—que suelen ser fundamentales—el Ayuntamiento de El Franco, poco a poco, va llevando a efecto su modesto plan de urbanización. Ahora—aún no se sabe la fecha—, en el parque de La Caridad, van a colocar el monu-

mento al emigrante, costeado por todo el vecindario del concejo.

—Las aportaciones privadas

de los vecinos son una colaboración eficaz en esta tarea de dar al Municipio un mínimo de instalaciones necesarias.

JUAN DE LILLO Y JOSE VELEZ ENVIADOS ESPECIALES

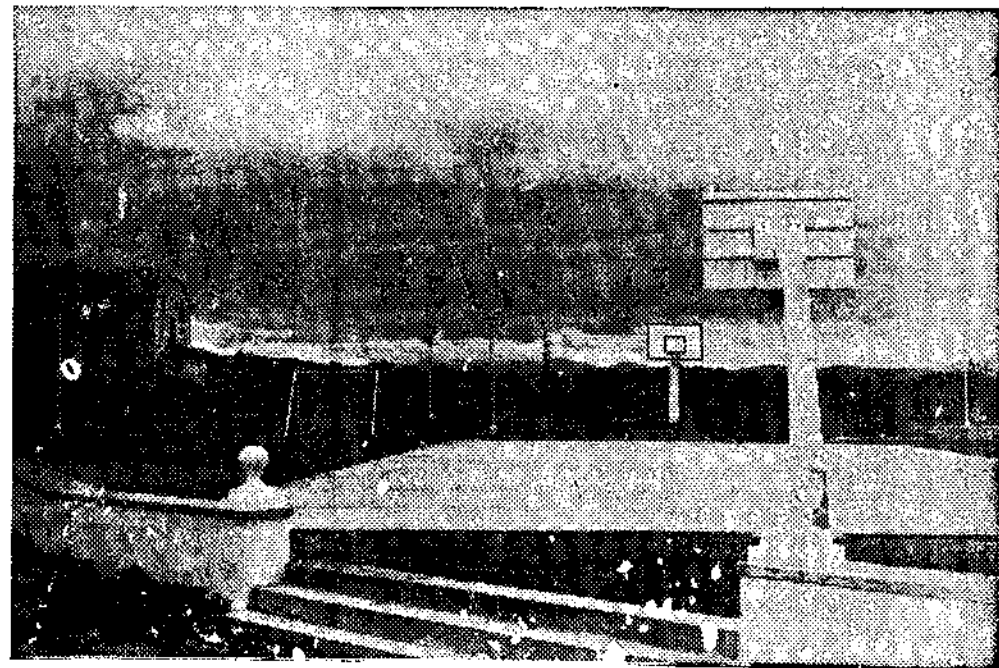

Cancha de baloncesto.