

OCCIDENTE

Una tonelada de hojas de tabaco para puros canarios está siendo recogida en una plantación de San Tirso de Abres. Que se sepa, se trata de la primera experiencia de este tipo que se lleva a cabo en la zona más occidental de Asturias. Existe tradición de alguna plantación similar para consumo propio.

Hojas de tabaco de San Tirso de Abres para los puros canarios

Sestelo recoge la cosecha de la primera plantación experimental de la comarca

San Tirso de Abres, Jorge JARDON

La plantación de tabaco ha sido llevada a cabo por los alumnos de la escuela taller de Sestelo, que se han servido de unos terrenos que el Principado posee en San Tirso de Abres. Se ha sembrado un total de 30.000 plantas de dos variedades de tabaco capero, «Havana» y «Round Scalfatti», con unos resultados que se pueden considerar más que aceptables, ya que, según uno de los monitores, Enrique Rego, han logrado una media de entre 18 y 22 hojas de tabaco por planta.

De haber sido este un año bueno, sigue comentando, se habrían podido obtener hasta 26 hojas, lo cual supondría ya un éxito notable.

Esta primera recolección, que va a ser de unas 600.000 hojas para puros, va a ser adquirida por Astur Tabac, empresa intermediaria que se lo suministrará después a las fábricas canarias.

Esta empresa fue quien puso a disposición de los alumnos de Sestelo la semilla y se hizo cargo de los abonos y productos empleados durante el tiempo que duró la plantación.

A su vez, Astur Tabac tiene garantizada a los jóvenes tabaqueros la compra de toda la producción, si bien el precio aún está en el aire. Según los monitores, lo normal sería sacar sobre las 1.200 pesetas por kilo de hoja, pero eso va a depender de la calidad de la misma una vez que concluya el período de secado y los precios que rijan en ese momento en la Comunidad Europea, que es quien los fija.

No obstante, la calidad de la cosecha parece no tener lugar a dudas, según la impresión recogida del técnico de Astur Tabac que controla periódicamente la marcha de la plantación.

Aunque aún queda mucha plantación por recoger, al menos

unas 60.000 hojas de cigarros puros ya se encuentran en pleno proceso de secado. Los techos de todas las habitaciones del case-rón en donde se procede al secado están abarrotados de alambradas de hojas que cuelgan esperando su madurez para culminar el proceso. Las más avanzadas estarán listas para saltar al mercado dentro de doce días y las demás lo irán haciendo en semanas sucesivas. «Mientras que todo el proceso de plantación es sencillo», explica Enrique Rego, «el secado de la hoja es lo más delicado y en donde se puede ir al traste parte de la producción».

El control de la humedad es la labor más importante y difícil

Una vez cogidas las hojas de las plantas, son seleccionadas una a una y ensartadas en un alambre fino del que cuelgan del techo hasta que están secas. Precisamente, este era el trabajo que realizaba ayer el grupo de estos noveles cosecheros que, curiosamente, ninguno de ellos fuma, «y cada vez menos tentación tiene uno de fumar», dice otro de los monitores, Urcesino García, mostrando sus dedos pegajosos e impregnados del alquitrán que sueltan las hojas al tocarlas. El secado ha de pasar por tres fases, el paso de la hoja del verde al amarillo, el virado hacia el marrón, y por último, la del secado de la vena central de la hoja, que resulta siempre lo más problemático de todo el proceso.

El gran riesgo reside en la climatología, ya que tanto la mucha como la poca humedad son malas para el secado de la planta.

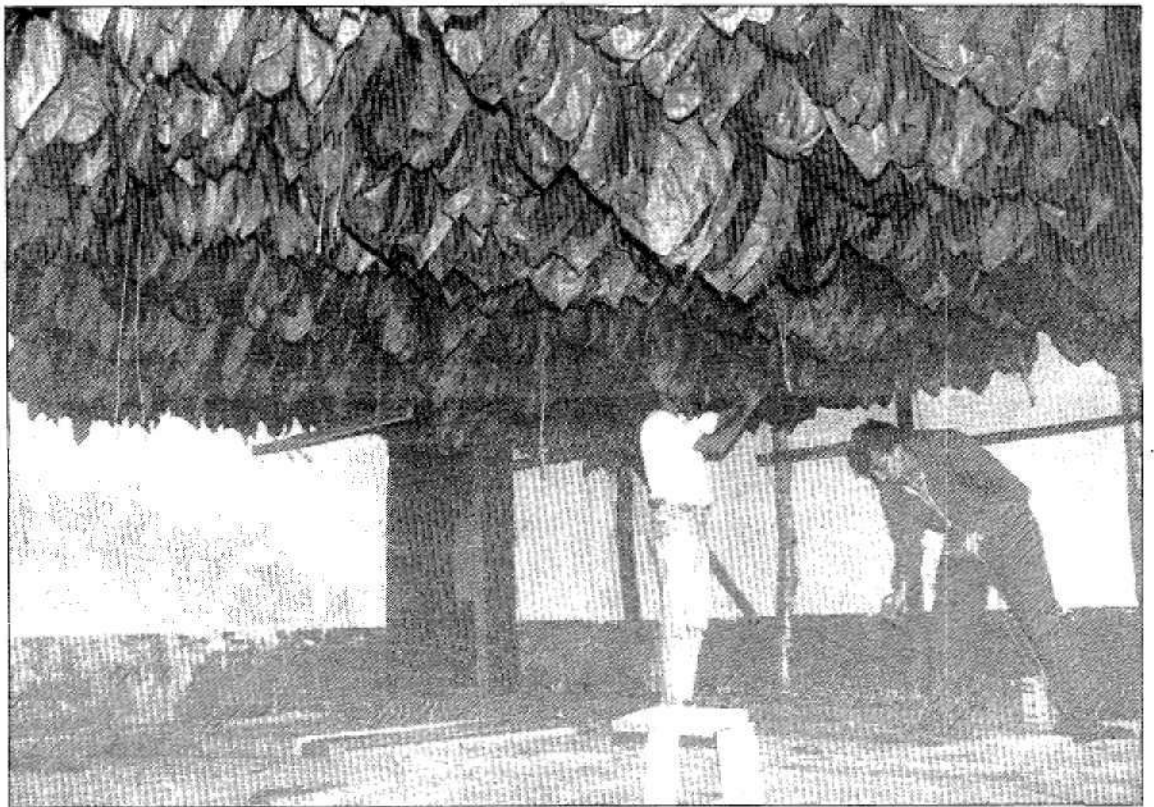

Los alumnos de la escuela de Sestelo han comenzado a recolectar la cosecha.

JORGE JARDON



Los primeros resultados demuestran que la experiencia resultó muy positiva.

JORGE JARDON

Lo ideal es contar con un 70% de humedad relativa. Si ésta es más alta, tienen que prender un poco de fuego sin llama para calentar el ambiente y, cuando la humedad es baja, todo lo contrario. En este caso, suelen mojar los suelos y colocar bidones con agua por las habitaciones en donde secan las hojas.

También la hora de recogida ha de estar condicionada a circunstancias climatológicas, de ahí que esa operación sea llevada a cabo por los alumnos a primera

hora, entre las ocho y las diez de la mañana o a últimas horas de la tarde, entre las seis y la anochecida.

San Tirso de Abres, según parece, constituye un lugar de lo más apropiado para cosechar tabaco. Hasta ahora, en Asturias, las únicas plantaciones de tabaco de relevancia están en Lanco, en el concejo de Salas.

El ensayo hecho por los alumnos en una pequeña parcela de la escuela taller de Sestelo no dio el mismo resultado que la experien-

cia que están llevando a cabo en San Tirso. Mientras en Sestelo la producción quedó reducida a la mitad porque las hojas no tuvieron el crecimiento esperado, en las tierras de Abres los resultados fueron mucho más completos.

Enrique Rego justifica esta diferencia en los terrenos. «Los de San Tirso», explica Rego, «están en suelo arenoso-limoso y situados en un valle del interior por el que pasa el río, mientras que en Sestelo las condiciones eran bien distintas».

EL HORMIGON SOBRE RUEDAS.

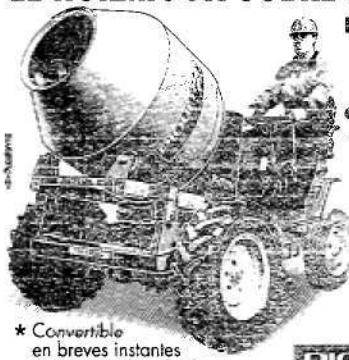

Hormigonera Hidráulica Automotriz Con cuba de 550 litros. Amasado de 400 litros. CON DESCARGA: Frontal. Elevada. Giratoria. SOBRE MASTIL DE CARRETILLA. OPCIONAL: Tolva (Dumper). Martillo hidráulico.

* Convertible en breves instantes en Dumper Standard.

PIQUERSA

CENTRAL ALBERCA: Tel. (951) 234210-241200 - Fax (951) 232746
ZONA CENTRO: Tel. (91) 872259-872184 - Fax (91) 8711306
ZONA NORTE: Tel. (93) 822297 - Fax (93) 818025

PIQUERSA

Fax: (985) 326652 - Tlf. (985) 315455 - C/ Oriental, 2, 2º A - 33212 GIJÓN

¡¡LA GRAN OPORTUNIDAD!!

LIQUIDACION TOTAL DE AZULEJOS Y SUELOS DE GRES
40.000 m.² DIRECTAMENTE DE FABRICA

Ultimos modelos y medidas:

Azulejos 15 x 15, desde	375 Pesetas
Azulejos 20 x 30, desde	850 Pesetas
Azulejos 23 x 44, desde	980 Pesetas
Gres (todas medidas), desde	850 Pesetas

EL ALMACEN DE AZULEJOS

OVIEDO:

C/ ALMACENES INDUSTRIALES, 23
Detrás estación de económicos
Teléfono 29 35 49
SABADOS DE 9 A 1

(GERMAN TESTA)

GIJÓN:

COLON, 3. Telf. 14 03 91
ALMACEN: FEIJOO, 35. Sótano. Telf. 33 64 13
FABRICA LOZA, 8. Telf. 31 49 92
BRASIL, 20. Telf. 31 25 50

AVILES:

AVDA. DE ALEMANIA, 14. Telf. 56 29 69
Esquina C/ Cámara