

## Urge la planificación del desarrollo comarcal

Es el de Villanueva un término municipal de los Oscos de topografía bastante accidentada, montañosa, recorrida por la conocida y encrepada sierra de la Bobia, con alturas que a veces superan los mil doscientos metros, y con un puerto de montaña, La Garganta, de mil metros de altitud, pero y vía necesaria de acceso

a cualquiera de los tres Oscos y comunicación también con la región vecina de Lugo.

La corriente fluvial más importante es el río Agüeira, bastante truchero, y al que desembocan otras corrientes de menor caudal, pero en no pequeño número.

Los concejos de Taramundi, los otros dos Oscos (San Mar-

tín y Santa Eulalia), Vegadeo e Illano son los que forman límite con esta zona de 114 kilómetros cuadrados de superficie y tan escaso número de habitantes dedicados a las labores agrarias, y sobresaliendo la ganadería.

Hace muchos años existió la Orden Benedictina, allá por el 1130, fundando un convento

que más tarde fue regido por monjes de la Orden del Cister, que contaba con importantes donaciones para su mantenimiento, hasta el punto de ser poseedores de la casi totalidad del territorio. Hay caserías de cierto abolengo. El monasterio está habitado por gentes del lugar. Existen telares antiguos de madera, donde se confeccionan colchas de gran valor.

Posee pocas manchas forestales el concejo, aunque sí creemos que en consorcio con el Patrimonio Forestal del Estado cabría, con repoblación, una más extensa explotación del área, que entendemos está condicionada, es propicia, a esta clase de cultivo.

Es el paisaje, al igual que los de los otros dos Oscos, muy bello; pueblo ganadero, y en una altitud media aceptable, con un río truchero y buena caza, es lugar apetecible para el solaz y bienestar, dada asimismo la paz y tranquilidad que se disfrutan.

Las ferias tienen justa y merecida fama. Se celebran aquí las ferias los segundos domingos de cada mes, y el cuarto domingo los meses de noviembre y diciembre. Siendo los anuales de Santa Ana y San Miguel acaso los más concurridos.

Los festejos tienen lugar el día del Corpus Christi; en Selgueiras se celebra el día 29 de junio, San Pedro; en Gestoso, el Carmen; San Juan, en Martul (el día 29 de agosto, que es San Juan Degollado). También en la zona tienen lugar buenos festivales el día de Santa Eufemia.

Es este, a grandes rasgos, el panorama y alicientes más notables de una región, de una zona, la de los Oscos que suspira, que espera, que ansía, que necesita con urgencia el famoso plan que no acaba de llegar.

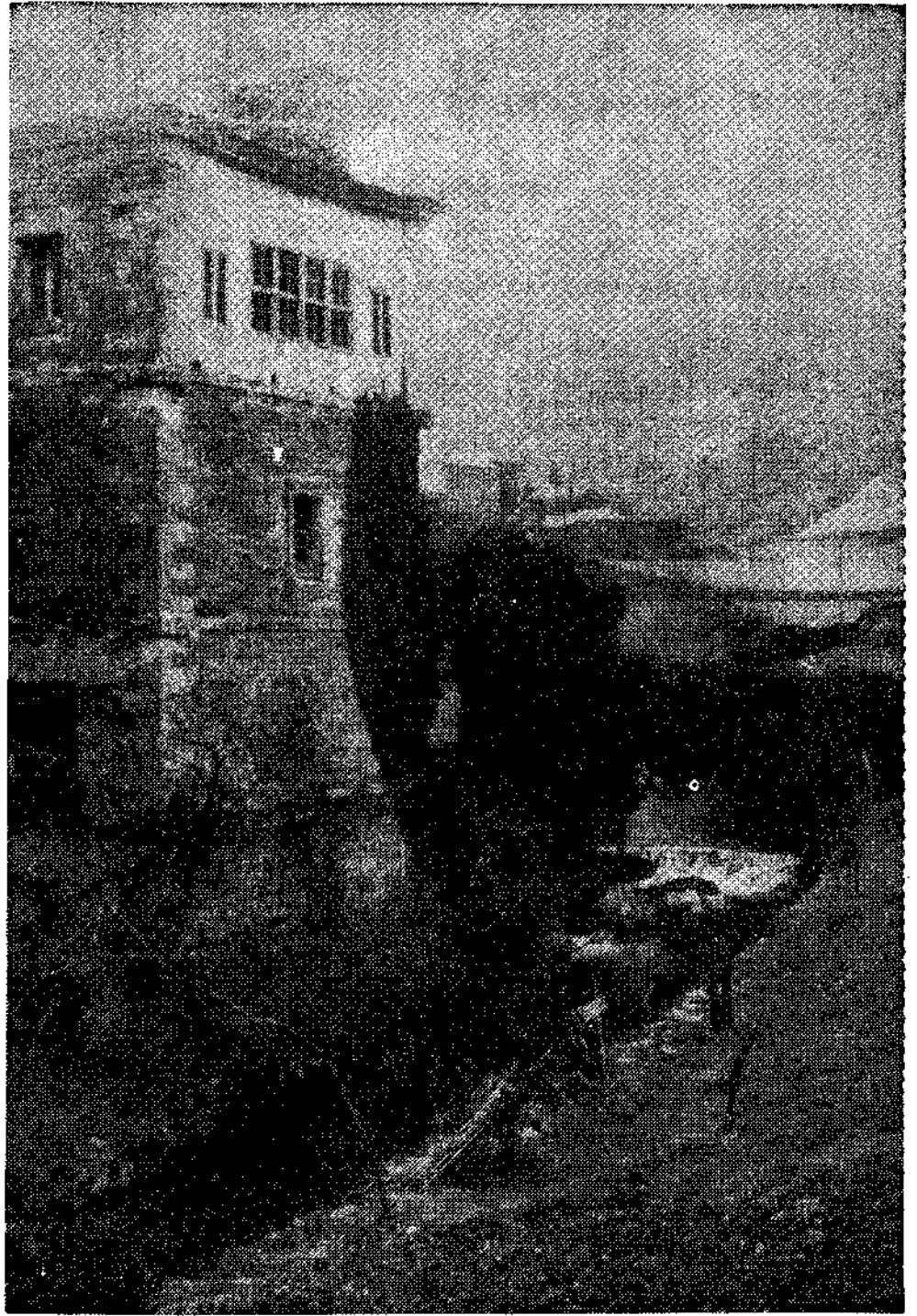

Perspectiva de Villanueva

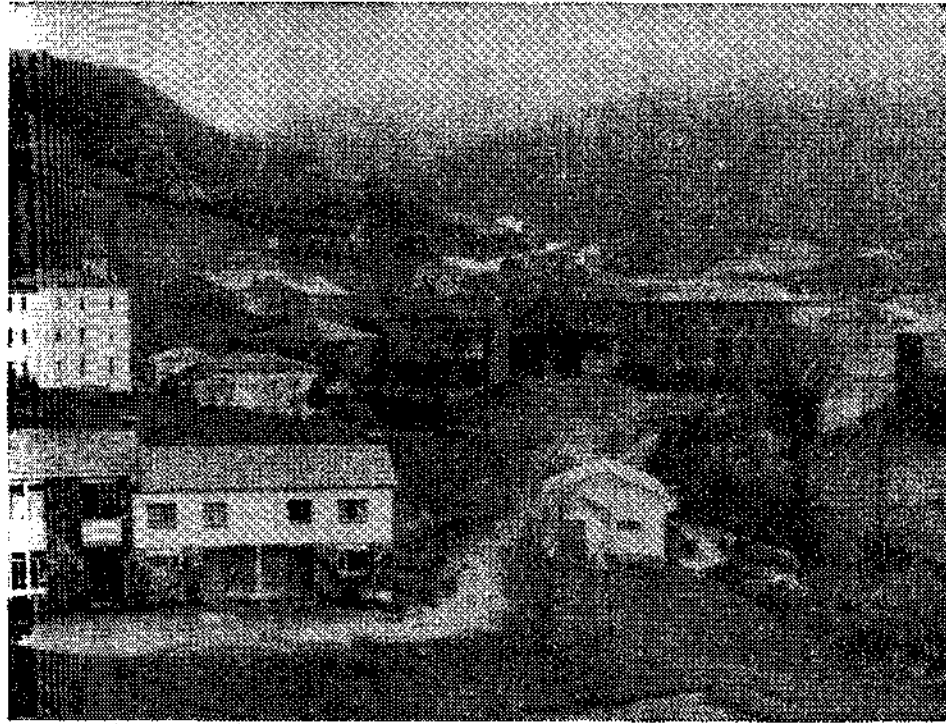

Villanueva de Oscos, capitán



Caserío de Villanueva

Texto: Pedro LLERA LOSADA.

Fotos: GUDIN.

Mapa: FALO.

Historia: GRAN ENCICLOPEDIA ASTURIANA.

Próximo domingo: VILLAVICIOSA.

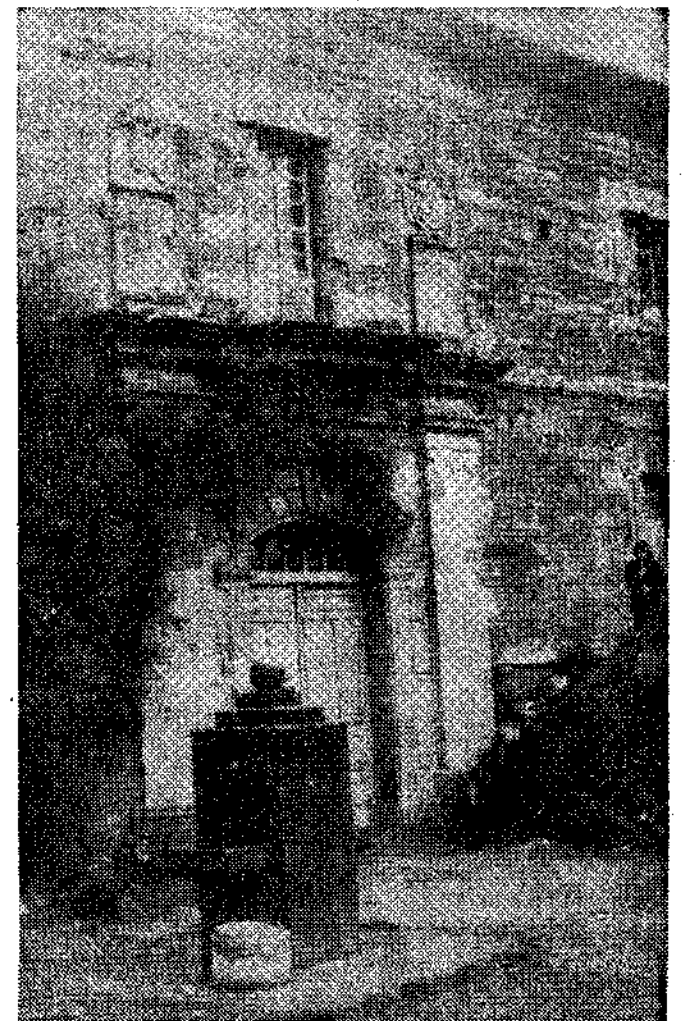

Portada del antiguo convento cisterciense de Villanueva

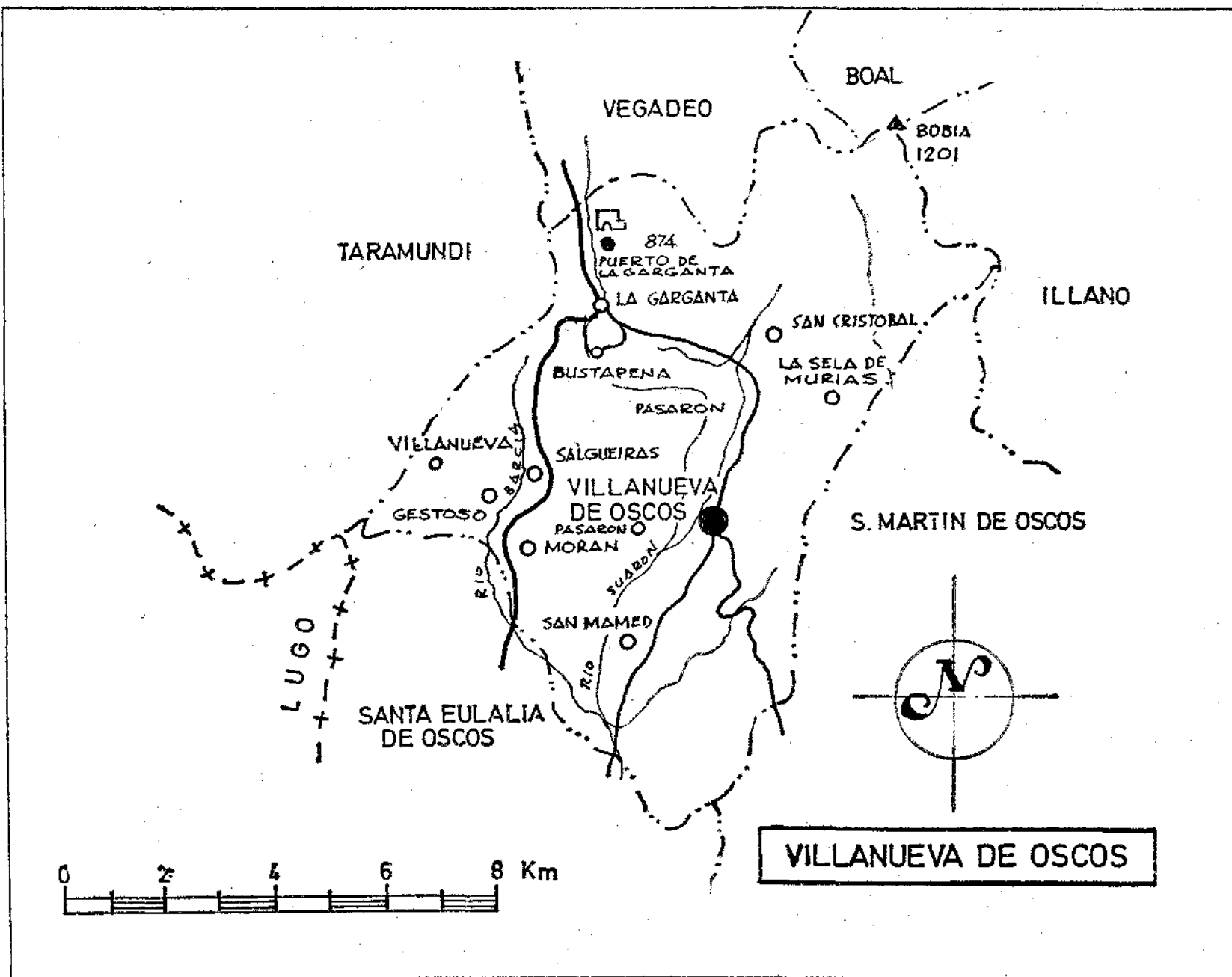

**REPUESTOS GUALSAN, S. A.**

NECESITA

**AYUDANTES DE DEPENDIENTE**

No importa no tengan experiencia, pues la empresa los formará, a su cargo.

Es necesario poseer una adecuada cultura general y tener cumplido el servicio militar o estar exento.

Interesantes condiciones económicas.

Interesados, presentarse en la Oficina de Co. locación de Oviedo. Oferta número 3.053.