

OCCIDENTE

Pocos pueblos tendrán mayores posibilidades para el turismo rural que Ferreira, una aldea de Santa Eulalia de Oscos sin señalización alguna, pero a la que se llega con facilidad, aunque la similitud de nombres pueda llevar a la confusión: Ferreirela, Ferreiría y Ferreira.

Ferreira, la esencia del turismo rural en una aldea que no quiere extraños

Ningún indicador señala este pueblo, a pesar de estar a sólo 5 kilómetros de Santa Eulalia

Ferreira
(Santa Eulalia de Oscos),
Jorge JARDON

Para llegar a Ferreira hay que darse cuenta que existen tres pueblos seguidos que casi se llaman lo mismo y que aluden a la industria dominante en la zona en el pasado. Ferreirela, en donde nació el marqués de Sargadelos, Ferreria, a un kilómetro, y finalmente a no mayor distancia en dirección al puerto del Acebo, Ferreira, al que se accede desde la carretera general por una pista aceptable.

Resulta difícil imaginar que a tan poca distancia de la carretera se puede encontrar un lugar paisajísticamente tan confortable como aquél, con unas estructuras que recuerdan un rancho del Oeste americano. Totalmente rodeado por los montes del Moural, La Escrita, Las Penas y Los Castros, en donde hay localizado un castro, el valle constituye un auténtica sorpresa.

El puente de piedra sobre el Agëira, que lo envuelve todo, y los prados inundados de infinidad de riachuelos, entre los que destaca el «rego del Cobo», son protagonistas de un paisaje que del todo infrecuente. A pesar de la placidez aparente, el río, no obstante, es raro el año que no se desborda hasta rebasar el puente e inundar todos los prados próximos. En alguna ocasión comenta José García que el agua superó los siete metros, quedando incomunicadas las dos partes de la aldea.

Apenas hay vecinos, no más de

diez o doce, y apenas también llega nadie al pueblo, a no ser en temporada de trucha que se deja caer algún aficionado de los lugares más insospechados, hasta de Cangas de Onís, que explicaba José García.

De todas formas, los vecinos no están por la labor de recibir visitas, «porque una de las pocas que se acercaron al pueblo fueron tres gitanas que hicieron el año en cuestión de minutos, habiéndose llevado de casa de Herrera la nada desdeñable cantidad de 2.400.000 pesetas, prácticamente los ahorros de una vida». Cuenta José González, que aparecieron las tres gitanas en un coche rojo con matrícula gallega ofreciendo sábanas y entraron en la casa del vecino aprovechando que se encontraba trabajando en una finca.

Tute a tres

Salvo estas visitas inoportunas, el pueblo tiene un pulso inamovible. Cuenta José González que, desde que se jubiló, pasa el día entero en la ventana mirando hacia el valle. «Si al menos se viera la televisión», dice él con cierta amargura, «algo era algo, pero ni la vemos ni la vamos a ver nunca, porque eso de que todos somos iguales ante la ley es una mentira». La única solución que le queda es caminar los cinco kilómetros que separan de Santa Eulalia, la capital del concejo, para poder ver los partidos televisados.

Para darse cuenta de la monotonía que se vive en el pueblo es

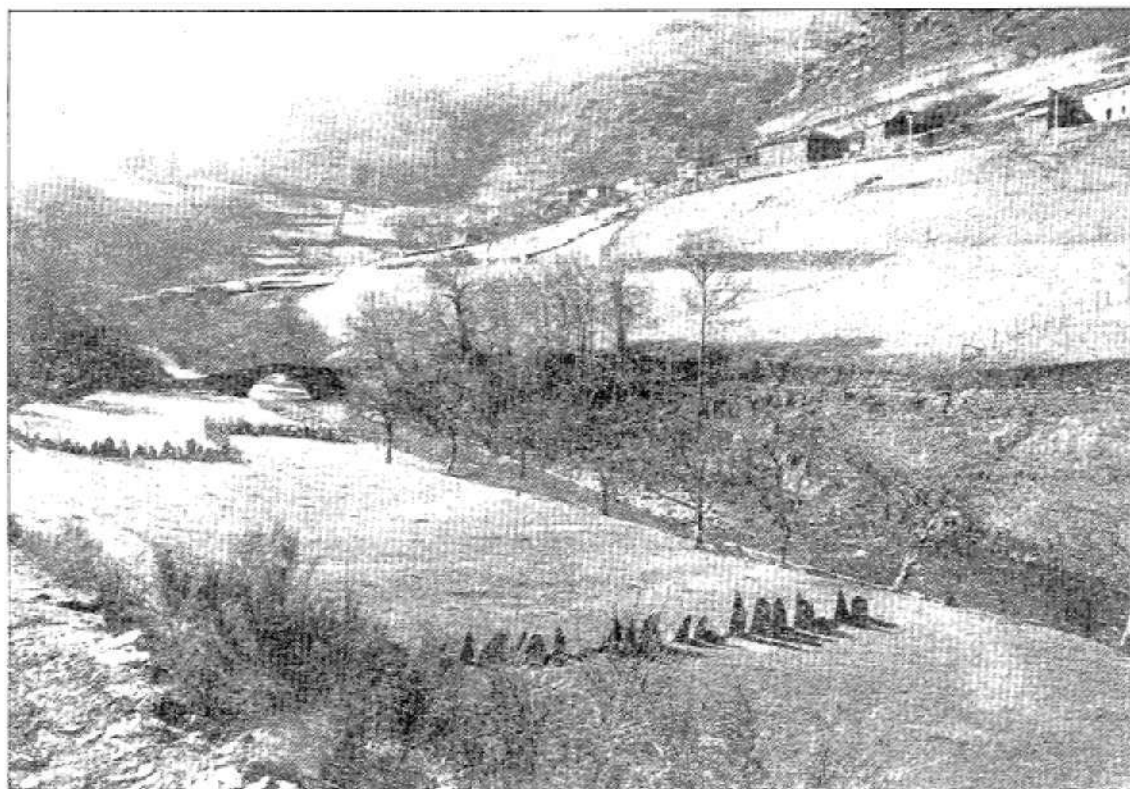

Ferreira, el paraje ideal para el turismo rural en Santa Eulalia de Oscos.

JORGE JARDON



Una de las vecinas de Ferreira, una localidad sin señalización alguna.

JORGE JARDON

bien significativo el caso que cuenta José, que su ilusión de cada día es ir a las nueve de cada noche a echar una partida de tute con José y con el hijo de éste. Una partida además entre tres, porque no hay forma de conseguir un cuarto para formar parejas.

Mientras Alicia Herrera dice que ella tiene de sobra con la vaca y la burra para entretenerse, José García, por ejemplo, entiende que Ferreira es un pueblo que se acaba, porque «todo el mundo

se va largando de aquí, los viejos, porque mueren, y los jóvenes porque no ven futuro».

De todos modos, cuentan que la aldea tuvo momentos mejores que los actuales. Vivían allí unas sesenta personas y en las proximidades, en una de las montañas que se divisa desde las casas, la del Moural, aún se observan restos de la mina «La Carmina». Forma parte de la leyenda del pueblo, porque todos los vecinos sacan a relucir de inmediato el tema de la mina y todos ellos

cuentan las mismas cosas.

«Todos los que trabajaban en el interior de ella murieron intoxicados», explica José García. Eso mismo lo dice también el otro José y Matilde y Alicia. «Los seis o siete trabajadores de los alrededores murieron todos y un chaval joven de este pueblo también murió a causa del veneno del arseniato de plomo, ya que trabajaban dentro y sin las debidas garantías».

Para explicar lo peligroso que resultaba trabajar en la mina, explican que algún año, el agua que se escapaba del lavadero de la mina acabó con todas las truchas del río y quemaba todos los prados por donde pasaba. «La Carmina», que tuvo etapas de funcionamiento y de parones, extraía el mineral a través de un modesto teleférico por el concejo de San Martín de Oscos.

Algo que también se perdió en el pueblo fue la Eléctrica de Ferreira, una pequeña presa de agua que daba luz a varios pueblos de los concejos vecinos, aunque sólo dos horas al día. Pese a ello, los vecinos están convencidos de que su Eléctrica va a ser acondicionada para ponerla nuevamente en marcha.

SEA 10 AÑOS MAS JOVEN
EN 10 MINUTOS

HOMBRE • MUJER

IMPLANTACION DE COLAGENO

Corrección de:

- Surcos nasolabiales
- Líneas del ceño, frente y labios
- Cicatrices acné
- Patas de gallo

AUMENTO DEL VOLUMEN
DE LABIOS



Marqués de San Esteban, 14, entlo. dcha. - Teléfono 535 01 17 - 33206 GIJON

La Nueva España

Rellene este boletín y envíelo a nuestra dirección:
Calvo Sotelo, 7 - 33007 Oviedo - Apartado 233 - Teléfono 523 05 50

BOLETIN DE SUSCRIPCION

Nombre y apellidos
Domicilio
Población
D.N.I. Teléfono
Señale con una X el período de suscripción que pudiera interesarle:

MENSUAL	TRIMESTRE	SEMESTRE	AÑO
2.457 Ptas.	7.372 Ptas.	14.743 Ptas.	29.485 Ptas.

Domicilio para el pago

Exceptuando Oviedo, el período mínimo de contrato será de trimestre natural y el pago se realizará mediante giro postal, telegráfico o talón bancario.
Para el extranjero, los períodos semestrales y anuales y los importes, incluidos los gastos de franqueo, son los siguientes:

CANARIAS. SEMESTRE: 15.718 Ptas. AÑO: 31.436 Ptas.
EUROPA. SEMESTRE: 22.958 Ptas. AÑO: 45.916 Ptas.
AMERICA. SEMESTRE: 41.058 Ptas. AÑO: 82.116 Ptas.