

ASTURIAS

79 por José de Arango

GRANDAS DE SALIME

Manuel Ramón Martínez, alcalde, plantea las necesidades y problemas del concejo

CUARENTA Y DOS MILLONES PARA ENSEÑANZA

- ▲ ADJUDICADAS LAS OBRAS DE CONSTRUCCION DE UN CENTRO DE BASICA PARA MAS DE TRESCIENTOS ALUMNOS
- ▲ SE CONSIDERA QUE POR LAS INCOMUNICACIONES INVERNALES SE NECESITA TAMBIEN UNA ESCUELA-HOGAR
- ▲ LA REELECTRIFICACION ES UNA DE LAS MEJORAS QUE PRECISA CON URGENCIA TODO EL CONCEJO
- ▲ HAY VARIOS PUEBLOS QUE SE ALUMBRAN CON CANDIL DE CARBURO Y EN OTROS EL SERVICIO ES MUY DEFICIENTE

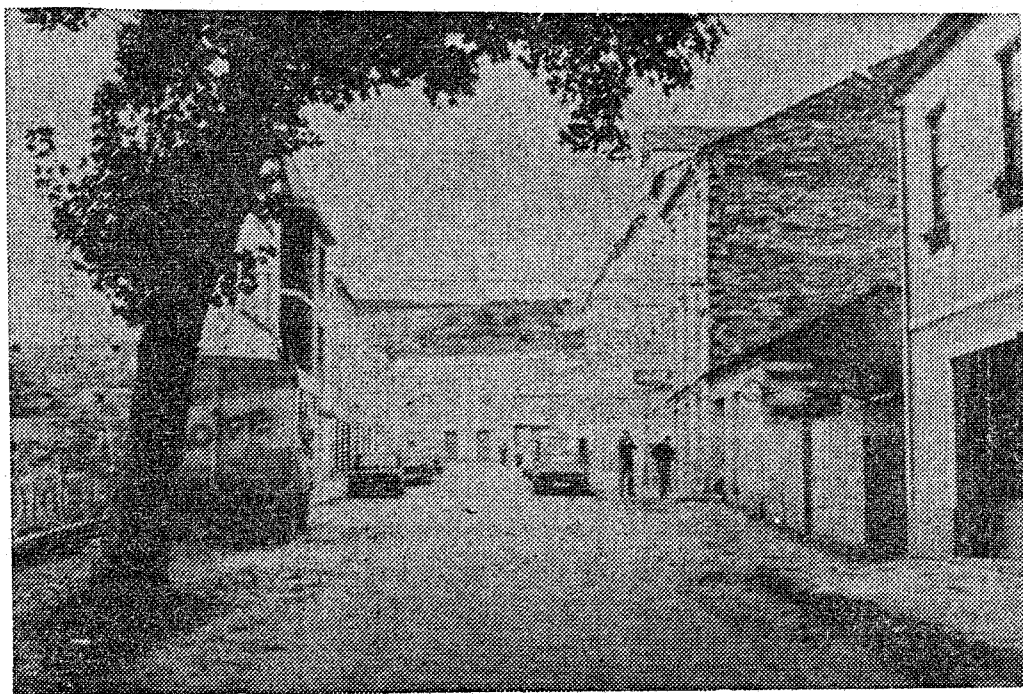

Calle principal de Grandas de Salime

El alcalde de Grandas de Salime, don Manuel Ramón Martínez Guzmán, acaba de recibir del Ministerio de Educación y Ciencia un escrito que le ha hecho muy feliz. Cuando entro en el Ayuntamiento extrae un papel de su bolsillo y me lo entrega sonriente.

—Llevamos años esperando en Grandas de Salime por este «papelín». Se trata de la notificación oficial de la adjudicación de las obras de construcción de un centro de enseñanza general básica aquí, en la capital del concejo, de ocho unidades y con un costo de cerca de cuarenta y dos millones de pesetas. Ahora se podrán reunir todas las aulas de básica en un solo edificio y terminar con las incomodidades actuales ya que hasta la antigua cárcel la hemos tenido que transformar en un aula. El plazo de ejecución de las obras es de nueve meses. El centro se construirá en un solar de ochenta y cinco áreas que el Ayuntamiento ha cedido al Ministerio. Es una obra muy importante para Grandas de Salime, para la enseñanza en este concejo y proyecto en el que ha trabajado mucho la anterior Corporación municipal.

—¿Queda solucionado el problema escolar con la construcción de este colegio nacional?

—Bueno, tenemos casos como el del pueblo de Pelou donde no hay maestro y, sin embargo, existe escuela y hay niños. En el pueblo de La Mesa hay una escuela nueva que quedó suprimida y, sin embargo, hay niños allí sin escolarizar. En realidad lo que necesita este con-

cejo es una escuela-hogar, aparte del centro que se va a construir ahora, porque las condiciones orográficas de este municipio causan serios problemas de desplazamiento a los niños y con escuela-hogar se podría albergar, de lunes a viernes, a los alumnos de los pueblos con difícil acceso durante el invierno. La Corporación municipal seguirá insistiendo en la necesidad de construir esta escuela-hogar en Grandas de Salime. El colegio nacional que se construirá ahora tendrá trescientas veinte plazas y deja resuelto el problema de falta de aulas adecuadas pero queda el problema de los desplazamientos de los niños de pueblos con dificultades por nieve, malos caminos y transporte escolar.

★ PUEBLOS SIN LUZ

—¿Cuántos pueblos quedan en Grandas de Salime que aún se alumbran sus vecinos con candiles de carburo?

—Son varios pero el principal problema en materia de alumbrado no es solamente que haya pueblos sin fluido eléctrico sino que todo el concejo está en unas condiciones pésimas. En la zona rural el servicio es muy deficiente... en los pueblos que están electrificados hasta el punto de que no funcionan ni las lavadoras, ni las ordeñadoras ni cualquier otro aparato de uso doméstico o ganadero. Incluso la propia capital del concejo tiene dificultades en este aspecto. Y es frecuente que en invierno estemos varios días sin luz. El concejo produce millones de kilovatios de

energía eléctrica y, sin embargo, los problemas en este servicio son de gran envergadura con la agravante de que por el elevado costo que supone una reelectrificación de la zona deficiente y una electrificación de los pueblos que no tienen nada es imposible que este problema pueda ser resuelto por el Ayuntamiento. Con un presupuesto anual de cuatro millones y medio poco se puede hacer

más que afrontar los gastos imprescindibles.

—¿Quedan los pueblos vacíos en este municipio?

—Hay varios caseríos ya vacíos. La juventud se marcha hacia Gijón, Avilés y Oviedo. Algunos jóvenes se marchan a estudiar y ya no vuelven. Otros buscan un trabajo y aunque esto está muy difícil actualmente lo cierto es que son pocos los que se quedan en la ganadería. El municipio se está desdoblado a gran ritmo.

—¿Cómo están, en general, las vías de comunicación?

—La carretera de Obras Públicas de Navia a Grandas de Salime por Boal, Illano y Pesoz está en muy malas condiciones. Tenemos un tramo de carretera de la Diputación que comunica al pueblo de Villarmayor también en muy mal estado. Son dos kilómetros con gran necesidad de que se repare. También es de vital necesidad para el concejo que se considere la posibilidad de construir una carretera que enlace Ibias con Nogueira de Muñiz, que es un pueblo de Lugo, y con Grandas de Salime porque en invierno el puerto del Acebo queda cerrado durante meses. Prácticamente la única salida que nos queda en



Manuel Ramón Martínez Guzmán, alcalde de Grandas de Salime

invierno que no suele cerrarse con frecuencia es la carretera de Grandas de Salime a Navia. Y es que por Allande también hay grandes dificultades y se cierra el puerto. A nivel municipal hay pistas de acceso a diversos pueblos y seguiremos construyendo todas las que se puedan. Tenemos aprobado por la Diputación, dentro del plan provincial de obras y servicios, cerca de tres millones de pesetas para el afirmado del camino a Pelou. Esto ya se va a hacer de inmediato.

★ SANIDAD: PELIGROSO AISLAMIENTO

Otro de los problemas que preocupa al alcalde de Grandas de Salime y

a toda la Corporación municipal es el de la asistencia sanitaria.

—Tenemos un médico y un practicante. Pero en cambio hay un aislamiento total en casos de cierta urgencia. Estamos a más de tres horas de camino de Oviedo. Es de una gran importancia, y posiblemente los organismos oficiales no están concienciados de lo abandonados que estamos en todos estos municipios en materia sanitaria, que se construya un hospital en el occidente asturiano, sea en Navia, en Jarrío o en el emplazamiento que se designe. Al menos hasta Coaña podemos ir en invierno con cierta rapidez. Actualmente si la cosa no es muy grave vamos a Luarca pero lo más fácil es que del hospitalillo Iuarqués

manden al enfermo para Oviedo. También estamos sin ambulancia. Y ni siquiera hay un depósito de cadáveres para hacer autopsias dándose el caso de que hubo que llevar ya cadáveres hasta Boal para hacer allí la autopsia. La casa del médico está en muy malas condiciones, en fin, que en materia sanitaria estamos muy mal.

—¿Se hace alguna gestión por parte de la Corporación para que la automatización telefónica llegue a Grandas de Salime?

—En este aspecto tenemos buenas impresiones porque incluso se nos ha preguntado si el Ayuntamiento estaría dispuesto a facilitar los terrenos para construir la centralita. Les hemos dicho que sí, por supuesto, ya que no hay teléfono en ningún pueblo y si bien está proyectado instalar un locutorio en el pueblo de Castro, las necesidades de este medio de comunicación son muy grandes en todo el municipio así como en la propia capital del concejo. Aquí, en Grandas de Salime, hay setenta teléfonos pero existen numerosas solicitudes de aspirantes a abonados. En lugares fuera del casco de la villa solamente hay un teléfono que es el de la fábrica de productos lácteos, en la carretera que va hacia Lugo.

Alcantarillado —los barrios de Las Cruces y Cimadevilla quedaron sin este servicio—, la escolarización de párvulos, mejora de caminos, construcción de casa cuartel de la Guardia Civil, abastecimiento de aguas, mejora de la Casa Consistorial, son, aparte de los problemas ya tratados, temas que la Corporación municipal de Grandas de Salime quiere ir abordando y buscando soluciones a los inconvenientes de financiación que se presentan para dar solución a los mismos.

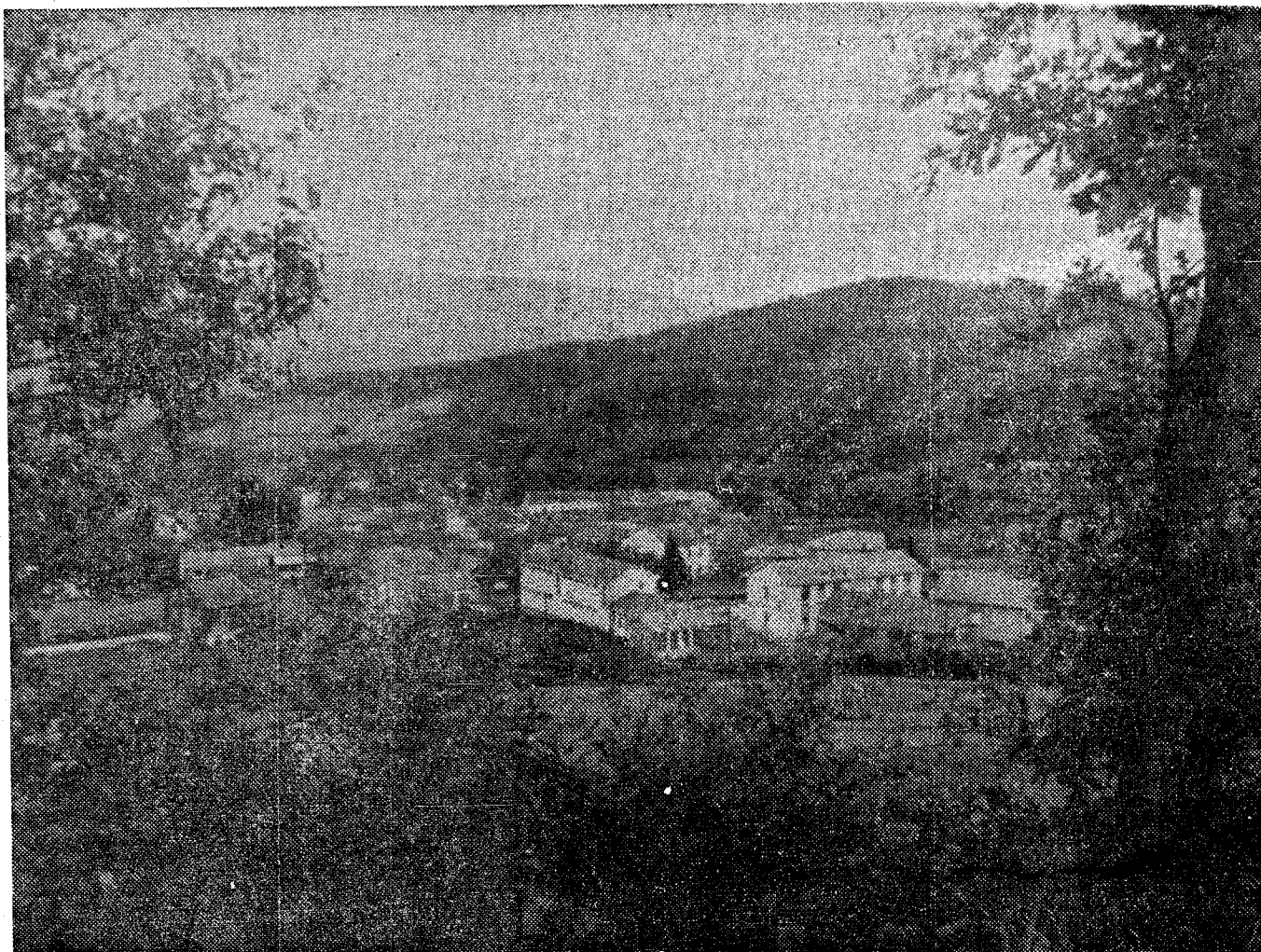

La capital del concejo