

Saliencia sale de su atraso con el teleférico, la carretera y el repetidor de TV

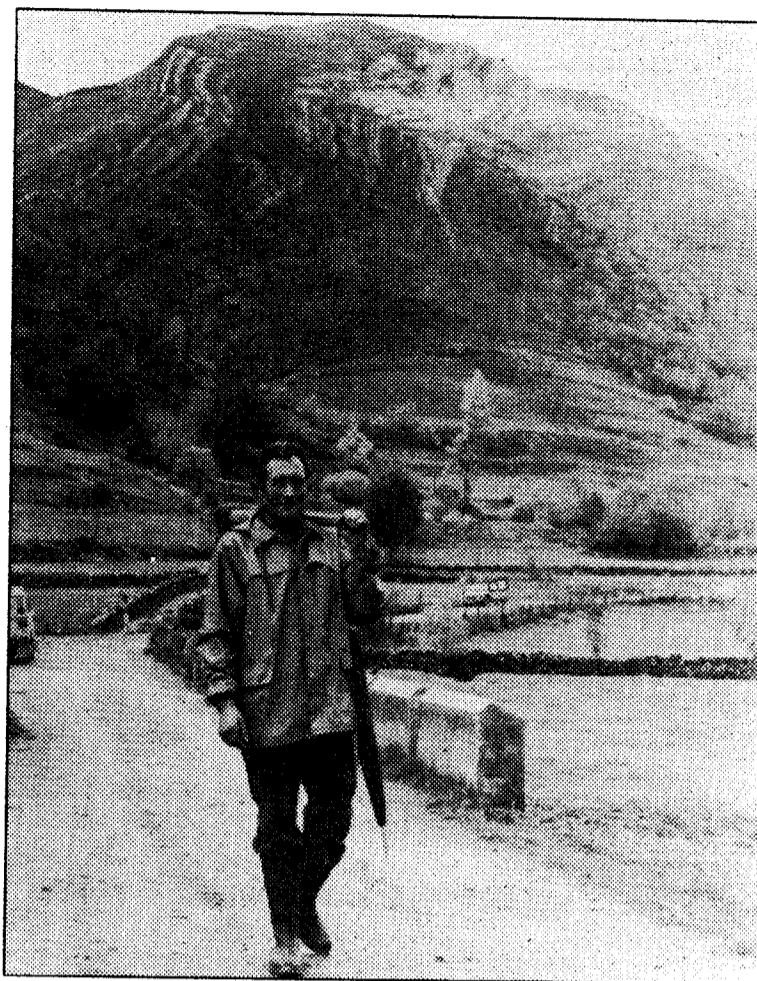

Demetrio Nieto, un vecino, vuelve del trabajo con el puerto de La Mesa al fondo hasta el que llegará el teleférico

Saliencia (Somiedo),
J. E. CIMA

Los vecinos de Saliencia, el último pueblo del concejo de Somiedo que limita con León, se muestran satisfechos por la construcción de la carretera que los unirá directamente con el resto de Asturias y el nuevo teleférico hasta el puerto de La Mesa, que solucionará sus problemas de comunicación y transporte.

El centenar de personas que componen las veinte familias que habitan Saliencia reconocen que es mejor el teleférico que la pista que pedían en principio y que, junto a la nueva carretera, para ellos es «la vida, porque hasta ahora permanecemos todos los años incomunicados por la nieve, normalmente desde noviembre hasta finales de la primavera».

También se sienten molestos por las críticas de los ecologistas que se oponen al teleférico de Saliencia hasta lo alto del puerto de La Mesa. «Resulta fácil ser ecologista desde Oviedo, pero hace falta padecer nuestros calvarios para subir hasta los pastos por una senda muy empinada de casi dos horas de ascensión. A ellos les obligábamos a subir con un fardo de hierba al hombro para el ganado y cuando llegaran arriba cansados ponerlos a segar todo el día a guadaña. Y como remate final bajar con el bidón de 30 litros de leche a cuestas. Ibamos a ver cuántos luego no querían el teleférico».

Los vecinos estaban de acuerdo en estos puntos. Entre ellos llevaban la voz cantante Fernando Nieto, Enrique García y Demetrio Nieto. Aseguraban que nosotros vivimos sólo de la ganadería y es una necesidad imperiosa. Otros si quieren hacer deporte pueden subir tranquilamente andando, pero que nos dejen en paz, porque el

«Es muy fácil ser ecologista en Oviedo, pero a algunos los queríamos ver en invierno subir y bajar cargados a los pastos», dicen los vecinos

Saliencia, un pueblo feliz por el teleférico, la carretera y la TV

teleférico no contamina. Los veterinarios tenían muchos problemas para subir hasta el puerto de La Mesa, a pesar de que los ayudáramos y alguno también se nos negó a subir para atender a un ganado enfermo y es de lo único de que vivimos».

El teleférico que se construirá el próximo año, una vez que pase el invierno, pasará desde los 1.100 metros de altitud de Saliencia hasta los 1.700 metros de La Mesa en sólo tres kilómetros de longitud y con un presupuesto de veinte millones. «Para nosotros va a ser muy importante, porque actualmente perdemos medio día entre subir y bajar y encima llegamos cansados cuando debes estar entero para comenzar a trabajar. Pedíamos la pista, en principio, pero nos convencieron con razonamientos que, además de ser más barato, nos hará un mejor servicio y más rápido».

Las críticas externas hacia el teleférico por parte de ecologistas, con el fin de evitar su construcción, preocupan en Saliencia. Una comisión de vecinos ha llamado a la Consejería de Agricultura para apoyar la gestión del Principado y expresar su conformidad con el proyecto.

La carretera, otro reto

El otro reto para Saliencia y sus alrededores es la construc-



La carretera es, por fin, una realidad, después de muchos años de espera

ción de la nueva carretera que los una directamente con el resto de Asturias y más concretamente con Pola de Somiedo. Actualmente, está dividido en dos tramos que totalizan trece kilómetros: uno, desde Saliencia hasta Villarín, y, la otra, que continúa hasta Malva, uniéndose finalmente a la carretera general, dependiendo de diferentes empresas.

Los vecinos de Saliencia reco-

nocen que «esto va a ser otro gran beneficio para la zona. Ya iba siendo hora que se acordaran de nosotros, puesto que también pertenecemos al Principado. Normalmente, por estas fechas ya quedamos incomunicados porque la única carretera hacia Torrestío en la provincia de León, se cierra debido a la nieve en el puerto de Farrapona o también denominado Valverón. Y hasta la primavera no

se nos marcha. También hubo casos en que el 13 de junio aún seguíamos cerrados».

De ahí que en Saliencia y sus alrededores se añore el final de esta obra, que aún durará, porque la climatología se muestra inflexible. Durante nuestra visita aparecía la primera nevada, que cubría las cumbres que encierran el valle y los trabajos en el primer tramo de la carretera se interrumpirán desde el

día 21 hasta la próxima primavera, si el tiempo no obliga antes. A la segunda parte de la carretera, todo lo contrario de la primera, le falta la capa de asfalto, obra que está en sus comienzos y durará aún más de otra temporada, mientras se realizan túneles, puentes y demás.

La ilusión de un pueblo

Es lógico, por tanto, que los habitantes de esta localidad del concejo de Somiedo estén ilusionados por ver el final de estas obras y se les terminen las pesadillas de cada invierno. «Desde 1972 venimos peleando, porque nos construyeran la carretera, nos daban promesas, pero nunca se empezaba y ahora se está convirtiendo día a día en realidad. En los dos últimos inviernos viene al final de la temporada la máquina quitanieves de Teverga a limpiar. Pero antes tenemos que palear todo el pueblo para abrirnos camino. Varias veces tuvimos que sacar durante quince kilómetros a mujeres embarazadas en una camilla abriendo paso entre la nieve».

Saliencia es un pueblo dedicado a la ganadería, con unos ricos pastos. Prueba de ello es que en la última revisión, hace un mes, se contabilizaron 350 cabezas de ganado saneado.

También esta zona de Asturias estaba marginada por la televisión, sólo llegaban unas imágenes borrosas, pero la Consejería de Cultura les ha dado 400.000 pesetas, con las que adquirieron un repetidor que está a punto de instalarse. Sólo falta la autorización de Hidroeléctrica para que apruebe el permiso para el cable y el centenar de habitantes de Saliencia podrá ver con nitidez los programas.

¿ERES CAPAZ DE GASTARTE UN MILLON EN DOS DIAS?