

S. Julián de Bimenes

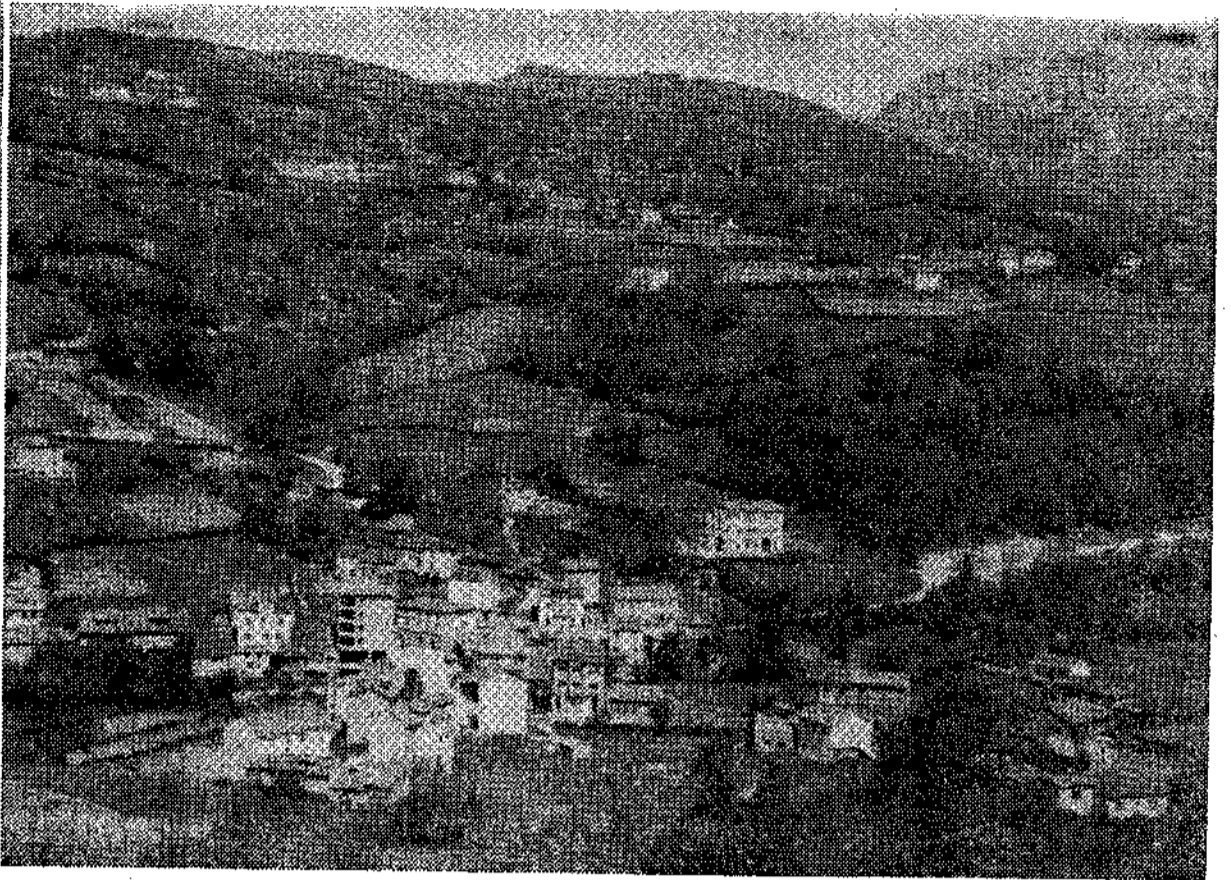

Rozadas de Bimenes

EN BIMENES RESIDEN LOS MEJORES PICADORES DE CARBÓN

El viajero confiesa que no conoce Bimenes. Y no le consuela el hecho de que muchos asturianos no conozcan Bimenes. O Ponga, o Gozón o Trubia, pongamos por caso. Piensa que es una pena que muchos asturianos no conozcamos Asturias. "De cabo a rabo". De Peñas a Pajares. De extremo a extremo. Del Eo al Deva. Habrá que enmendarse...

El viajero toma en Nava la ruta que lleva a Pola de Laviana. El terreno es algo accidentado, pero la carretera no es mala. Discurrir sinuosa por lomas y cañadas adentrándose en un pintoresco paisaje. Poco después de Priandi se entra en el concejo de Bimenes. El entorno es el mismo. La constante típica astur que gobierna todo. Castaños, robles, fresnos y tilos. Pomares y avellanos. Y flores. Flores abricotadas jugando con la yedra. Del verde al rojo y al amarillo. Y azul el cielo. Al menos esta mañana...

Pero hay algo distinto en el ambiente. Algo ha cambiado. El aire en Bimenes ya no huele sólo a flores y resina. Huele a carbón. A mina. Y, sin embargo...

—Ya no hay minas en Bimenes, ¿sabe usted? —La primera información le llega al viajero nosológica, teñida de añoranza, cultural, como el carbón olvidado en el fondo de la mina. — Había tres, «Coto Cruz quinta», «Malatos número 2» y «Minas de Bimenes cuarta y otras». Cerraron hace cosa de cuatro años. Las dificultades para el transporte del carbón hasta el ferrocarril no les hacía rentables. Pero Bimenes aún vive del carbón...

terrogante del viajero te aclaran...

—Había en el concejo 1.200 mineros. Ahora quedan unos 800, casi todos picadores. Porque sabrá usted que los de Bimenes tienen fama de ser los mejores picadores. Residen aquí y se trasladan todos los días en los autocares de HUNOSA hasta sus puestos de trabajo en minas fuera del concejo. Así que muchos más de la mitad de los vecinos del municipio viven del carbón. Puede decirse que en todas las

familias hay, por lo menos, un minero. Además, simultanean el duro trabajo de la mina con las faenas agrícolas domésticas.

—¡Oiga! —apunta otra persona—. Ponga que también tenemos una mina de cobre en las estribaciones de Peñamayor que estuvo en explotación hasta hace cosa de seis o siete años...

Puesto. Bimenes, minero sin minas. Forestal, agrícola y ganadero. Pero con el cáncer del minifundio.

El río Prat, afluente del Sella, nace en Peñamayor en la fuente Lamental; truchero y burlón serpentea por vaguadas escoltado por la mole majestuosa y empenachada de Peñamayor...

—...Porque la cima de Peñamayor pertenece a Bimenes, ¿no lo sabía?

No lo sabíamos.

—Peñamayor es lugar de cota obligada para el montañero. Los fines de semana se cuentan por centenares los que allí acuden. Y Bimenes se

anima con la presencia de estos muchachos.

—Hay un albergue en la montaña y en agosto la OJE de Bimenes y de Peñamayor celebra una fiesta «por todo lo alto»...

—Fiestas... Para fiestas las de Santa Cruz de Suares y las de San Cipriano en Rozadas. Y no digamos nada de la feria del Rosario en San Julián, concentración de ganado de todas las clases, música, alegría, diversión y, al final, de madrugada, la típica chocolatada, obsequio de Bimenes al forastero...

Porque, eso sí, Bimenes goza de bien ganada fama de hospitalaria y cordial.

El viajero llega a San Julián, la población más importante del concejo. Lo primero que ve es el campo de fútbol. Aquí juega sus partidos en la segunda categoría regional el Iberia, que, dicho sea de paso, ya tiene más de 20 años.

—Había otro equipo federado en el concejo, el Rozadas, pero se ha desecho.

Biblioteca, teleclub Piñera, campo de deportes. La verdad es que la juventud no tiene demasiado donde escoger, pero esto es mal generalizado. Con el buen tiempo se van a Peñamayor o al embalse que la OJE tiene en Rozadas. Unos nutren las filas de la Organización Juvenil o del Grupo de Montaña «Suero»; otros, salen del concejo en busca de diversión...

En la falda de Peñamayor está la cima Forniello no explorada hasta el pasado año; más de cien metros de profundidad, todo en roca con impresionantes galerías.

Peñamayor y Forniello. Techo y suelo. Desde Peñamayor, en días claros, dicen que se divisa media provincia. Desde Forniello probablemente se adivinen las entrañas de la otra media...

—O el infierno, ¿verdad usted?...

A menos de un kilómetro de San Julián está Martimporra, la capital: Minúscula y paradójica. Vieja y nueva. Las modernas edificaciones de la Casa Consistorial, Casa Sindical y economato de HUNOSA. En

frente la iglesia y el palacio de los Estrada. Cuatro casas más y pare usted de contar. La capital ideal, sin ruidos, sin contaminación, luminosa en su sencillez, grandiosa en su pequeñez...

Siguiendo por esta misma carretera que lleva a Pola de Laviana, el viajero encuentra Rozadas, el pueblo más industrial del concejo, concentración del grupo minero de Bimenes y paso para Peñamayor. Por la carretera que parte de San Julián y por Valdesoto lleva a Pola de Siero, se encuentra la pintoresca parroquia de Suares, una de las más importantes del municipio. Los nombres de Tabalies, la Casilla, Las Vallinas, Caleyo, Brañuca y otros muchos que el viajero siente no recordar, corresponden a pueblos y caseríos que siembran esta fértil y hermosa tierra.

Si vas a Bimenes lleva el pan que cenés...

Parece ser, que cuando se formó el actual concejo, allá por 1827, parte del mismo estaba en tal estado de miseria y pobreza que el pueblo inventó la anterior leyenda. El español distraía el hambre con humor y poesía...

El dicho antiguo ha perdido vigencia hace mucho tiempo. En Bimenes encuentra el viajero pan para cenar. Y para comer. Y hospedaje y amistad, ofrecidos por gentes sencillas, generosas y cordiales.

El viajero volverá a Bimenes. Puede ser que para la chocolatada de octubre. O antes.

B. G.

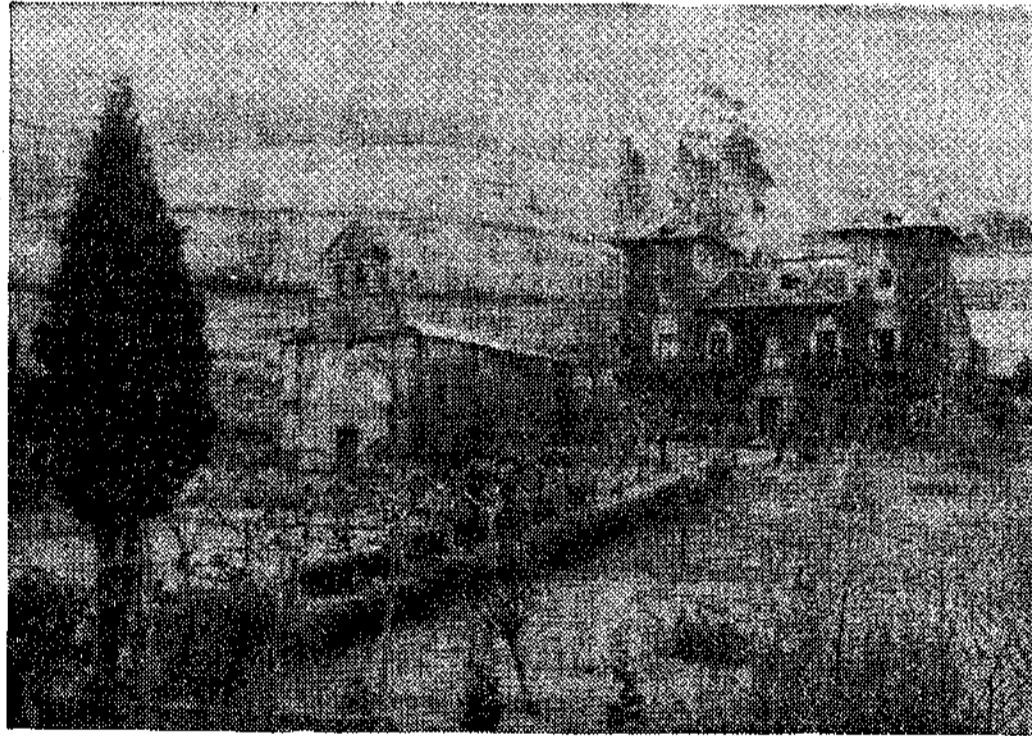

Iglesia y palacio de los Estrada, en Martimporra

Texto: **Bernardo GONZALEZ**
Fotos: **Pepín ARGÜELLES**
Mapa: **FALO**
Historia: **Carlos María DE LUIS**
Próxima semana: **BOAL**

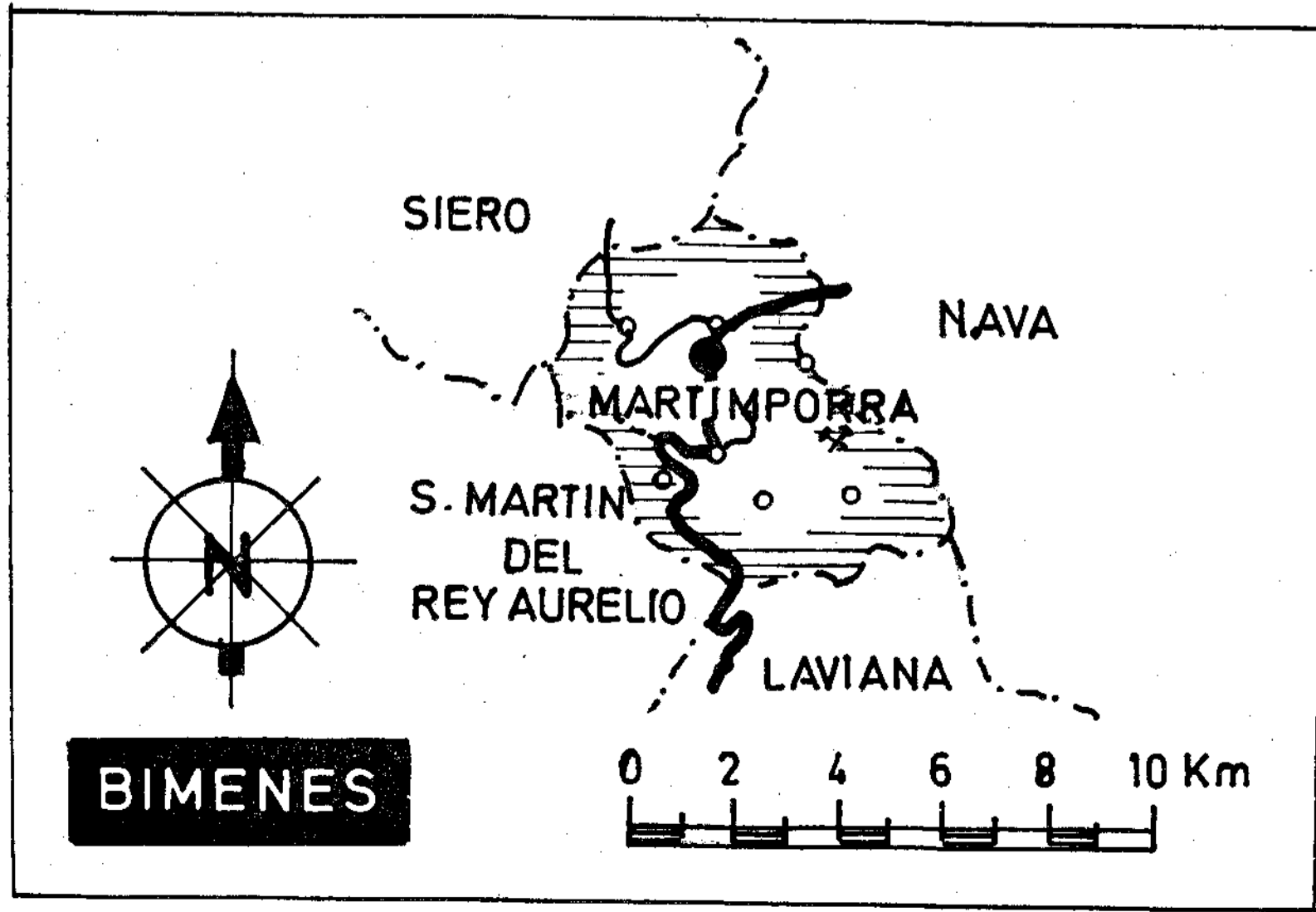

EMPRESA DE AMBITO INTERNACIONAL DEDICADA A LA VENTA DE MAQUINAS DE OFICINA. PRECISA

AGENTE DE VENTAS

PARA SU SUCURSAL DE OVIEDO

Porque entendemos el puesto como un primer paso en orden a la integración del individuo en la Empresa, deseamos tratar con personas de estudios a nivel de bachiller y que poseyendo una definida vocación comercial y un marcado interés en la problemática de la mecanización Contable y Administrativa, aspiren a conseguir su completo desarrollo personal y profesional en el marco de una organización mundial muy introducida en nuestro país y dedicada a un mercado de claras posibilidades.

El trabajo, que se realiza en un sector perfectamente delimitado en el ámbito geográfico de la ciudad para cada vendedor y con clientes ya hechos, ofrece unas perspectivas económicas muy favorables estimables, inicialmente en unas 200.000 pesetas líquidas anuales, desglosadas en un fijo de 125.000 pesetas más comisiones premio e incentivos, cantidad fácilmente superable, según la particular valía personal.

Con carácter previo al inicio del trabajo, las personas seleccionadas recibirán una completa preparación técnica en nuestro Centro de Formación Comercial situado en Barcelona, ingresando en nómina con los correspondientes beneficios laborales y de Seguridad Social.

Las personas interesadas deberán presentarse en la Oficina de Colocación, Oviedo.

U.T.E. DURO FELGUERA
BOCCARD ESPAÑOLA
NECESITA OFICIALES DE PRIMERA

TUBEROS

RETRIBUCION EXCELENTE PRESENTARSE: OFICINA COLOCACION, G.I.J.O.N. OFERTA NUMERO 422.