

Soto de Agües: Suiza, trasplantada a Asturias.

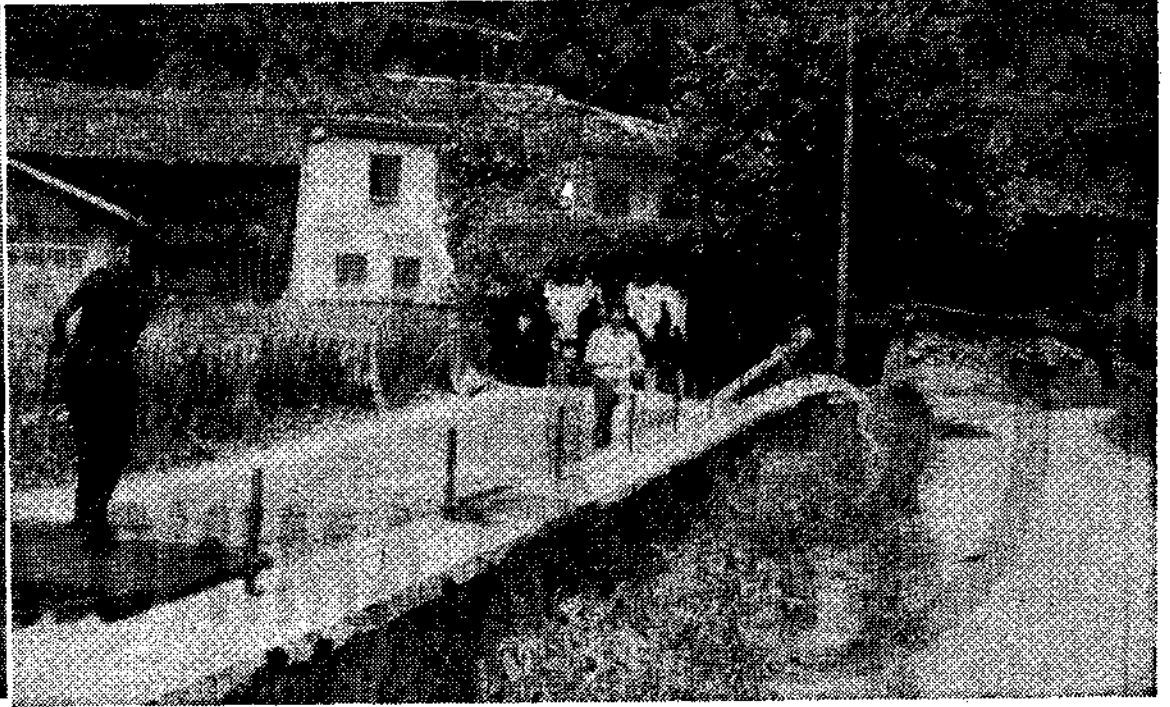

El deporte de los bolos ha adquirido un gran auge

## UN CONCEJO CON NUMEROSAS POSIBILIDADES INEXPLORADAS

Sobrescobio parece ser un concejo de paso; si el viajero, por casualidad se detiene, encontrará en él múltiples aspectos y detalles, que bien pagan la estancia de días y de horas: los cerca de setenta kilómetros cuadrados del concejo del Nalón son un vergel impresionante, aunque ahora muchas zonas presentan los "inconvenientes" de la construcción de un gran embalse: la carretera general, destruzada; los grandes bloques de piedra, enroscando el verde paisaje, la maquinaria y herramienta, al margen de la ruta; los desperdicios, tabloneros y bidones colocados aquí y allá, en desorden, ponen una nota incolora en el verde paisaje de este concejo, que anda un tanto desorientado, como consecuencia de los grandes cambios que ocurrirán en un futuro inmediato, en cuanto se inaugure la presa de Tanes del Consorcio de aguas para la zona central de Asturias e Hidroeléctrica del Cantábrico...

### DOS PUEBLOS IMPORTANTES

El concejo tiene, esencialmente, dos pueblos importantes: Rioseco y Soto de Agües. Rioseco es la capital del concejo. Está a orillas de la carretera general Oviedo-Campo de Caso.  
—Este pueblo —informan al viajero— está cambiando con motivo de las obras; es mucha ruina, ocasional, que ahora rechina aquí y que da a la villa un aspecto más activo. Ha aumentado considerablemente el número de coches en los últimos meses.  
El otro pueblo es Soto de Agües. Es un paisaje de Suiza trasplantado a Asturias. O mejor: a Suiza trasplantan paisajes como el de Soto de Agües.  
—Es un pueblo —siguen informando al viajero— rico en ganadería y agricultura; ha sido el primer pueblo de Asturias donde se implantó la concentración parcelaria, con ex-

celentes resultados; tiene, por otra parte, una excelente vida turística los domingos y festivos, pues son muchos los asturianos que pasan unas horas de descanso en esta zona.

### LA MONTAÑA, PRESIDIENDO TODO

Sobrescobio es un concejo presidido por las montañas. Las altas crestas alcanzan el cielo al norte y al sur, al este y al oeste del concejo.  
—Los montes —nos dice Julio de Rioseco, que sabe más de Sobrescobio que nadie— forman aquí pirámides, sierras y majadas de abundantes pastos y arbolados, que dan al concejo un alto interés para el turista y, muy especialmente, para el deportista cinegético, por la abundancia de caza, como es el jabalí, corzo, rebeco, liebre y otras especies que habitan en las montañas de La Xamoca y Gamonal, la Peña Mea, el Retriñón y el monte

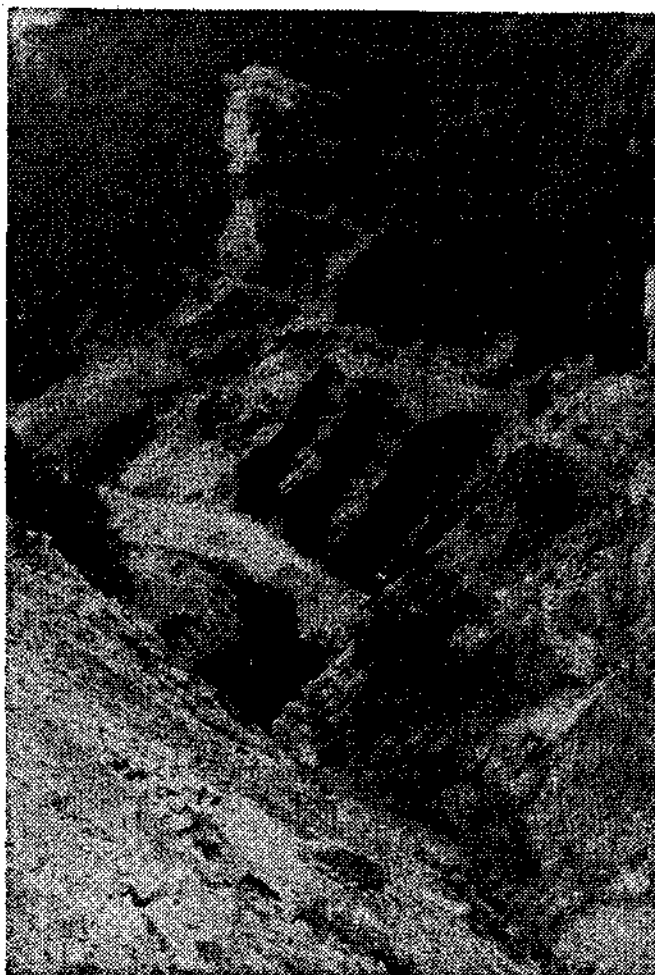

Aquí irá la presa de Tanes; puede cambiar la fisonomía y la historia del concejo



Calle en Soto de Agües

el viajero enterándose de algunas cosas que intentan plasmar aquí, sin mucho orden, como son las conversaciones rápidas e instantáneas en las que buscan el "flash" de la noticia.

Cuando se colocó un reloj en la iglesia de Soto de Agües, antes de la unión de Soto, Agües y San Andrés, al no existir en estos pueblos una total armonía, surgieron discrepancias en la colocación de la esfera, que pretendían diese cara a su respectivo pueblo; como la pretensión era difícil de cumplir, se optó por suprimir la esfera...

La iglesia más antigua del concejo es la de Landines, del siglo XV; la de Soto fue hecha por los vecinos de Soto y Agües, en 1805.

El Ayuntamiento de Sobrescobio tenía en el año 1915 un presupuesto de treinta y dos mil pesetas, y hace veinte años de ochenta y tres mil; hoy tiene cerca del millón de pesetas.

El primer Ayuntamiento de Sobrescobio fue construido en el año 1865, siendo alcalde don Wenceslao Canella; está situado al lado de la iglesia de Oriñana.

Los hijos más ilustres del concejo de Sobrescobio descendieron casi siempre de la familia Canella; los más importantes fueron don Domingo Alonso Gutiérrez, canónigo de la Catedral de Oviedo y catedrático de Teología en la misma Universidad; don Ramón Canella, escritor, autor de una descripción geográfico-histórica de Lema; don Alfonso Canella, periodista y alcalde de Oviedo; don Benito Canella, hijo del anterior, gobernador civil de varias provincias y autor de producciones que firmaba bajo el pseudónimo de "el ciego de Sobrescobio"; y don Fermín Canella, rector de la Universidad de Oviedo, cronista de la provincia y cantor excelso de las glorias del Principado.

### UN CONCEJO CON FUTURO

La juventud de Sobrescobio —y con esto terminamos— no tiene muchos lugares donde divertirse; hay un club juvenil en los bajos del Ayuntamiento, también una biblioteca. Da la impresión, sin embargo, de que poseen poca vida. Sobrescobio espera mucho del futuro. El embalse puede dar vida al pueblo y puestos de trabajo. El presente es, sin embargo, conflictivo, al no aceptar los propietarios de terrenos los precios que quieren abonar los beneficiarios de la obra. Es un tema complejo, que exige escuchar la opinión de las dos partes y que se escapa de los límites de este comentario.

Llaimo, rico en mineral de hierro y abundante en caza.  
De los ríos también nos habla Julio:

—Tenemos un sistema hidrográfico maravilloso: el suelo sobrescobiano está bañado por dos ríos de importancia e influencia de riegas y riachuelos que fertilizan nuestras vegas y praderías; el principal es el Nalón, que atraviesa el concejo en dirección norte a este, dividiendo el concejo en dos partes.

### Y de los árboles:

—Los montes de arbolado y pastizales constituyen una de nuestras principales riquezas; se ocupan unas seis mil hectáreas de terreno, y Llaimo, Comillero e Isorno tienen abundantes bosques de haya, roble y castaño; el árbol de haya es el que predomina, destacando, por su envergadura, el monte Llaimo.

### COSAS DEL CONCEJO

Preguntando aquí y allá recorriendo los pueblos del concejo, conversando con sus gentes, deteniéndose, para reponer las fuerzas, ante unos buenos platos de truchas del Nalón y de un cordero bien asado, va

COTO DE LA S.D.A.D. ASTUR DE CAZA

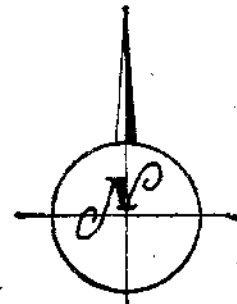
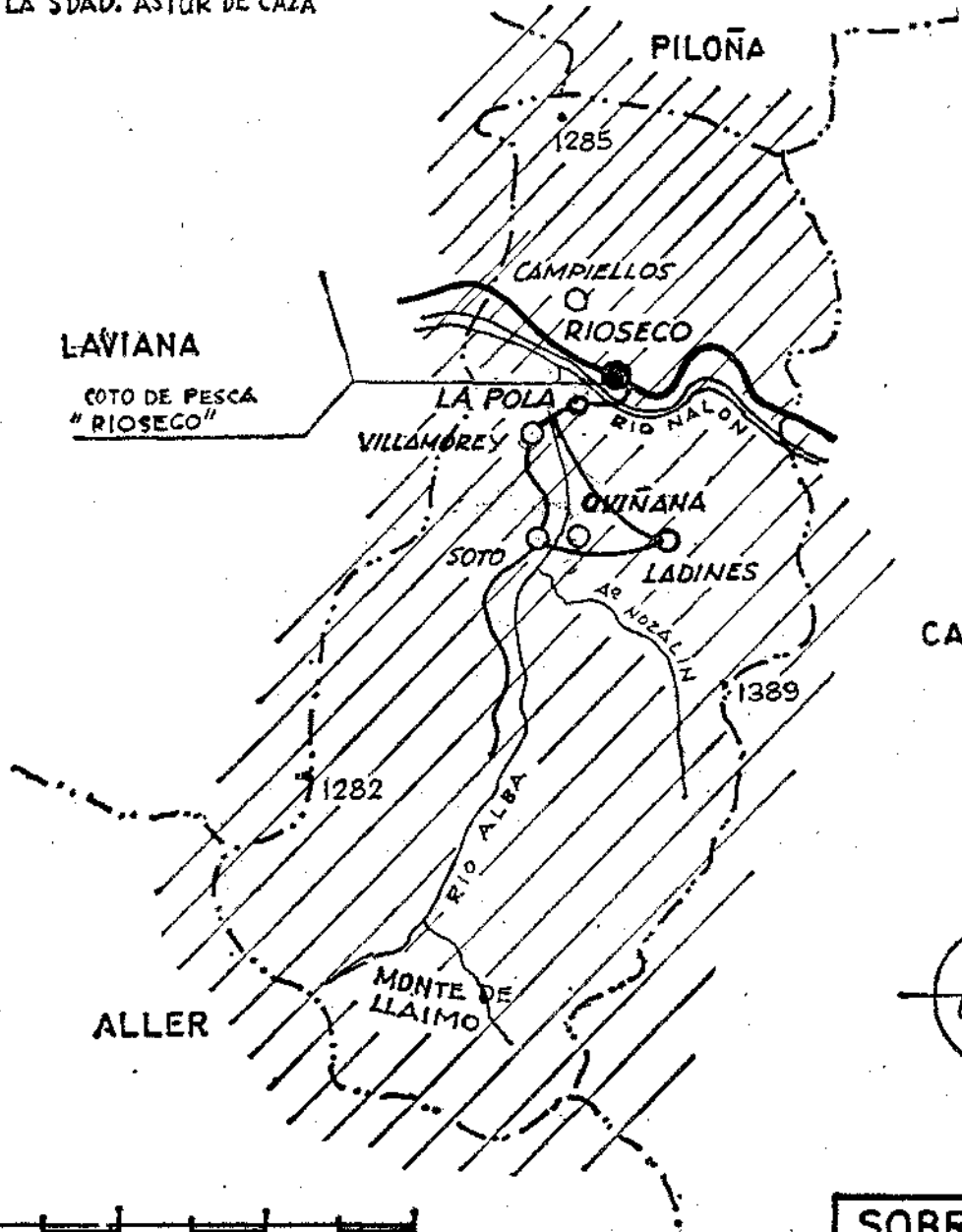

SOBRESCOBIO

Textos: Manuel A. LLANA.  
Fotos: Manuel ORTEGA.  
Historia: Gran Enciclopedia Asturiana.  
Mapa: FALO.  
Próxima semana: SOMIEDO.

### SE VENDE CANTERA MECANIZADA

EN PLENO RENDIMIENTO. BUENA OPORTUNIDAD DE INVERSION. INFORMES: MONTANA GENERAL FRANCO, 25, SEGUNDO, IZQUIERDA, AVILES.