

NUEVE FAMILIAS CON GRAVES PROBLEMAS

EL INMUEBLE QUE OCUPAN ESTA LLAMADO A DESAPARECER, CON LA CONSTRUCCION DEL LAVADERO DE CARBON DE «HUNOSA»

LA EMPRESA OFRECE TREINTA MIL PESETAS DE INDEMNIZACION, O VIVIENDAS EN LA INVERNIZA O POLA DE LAVIANA

Langreo. (De nuestros corresponsales, LOPEZ y LLANA.) — Toda gran obra tiene sus servidumbres, y parece ser que el nuevo lavadero que HUNOSA construye para la zona del Nalón y que irá ubicado en La Modesta, no ha sido capaz — pese a los tiempos que vivimos— de eludir la problemática, dentro de las ambiciosas coordenadas técnicas — se encuentra inmerso el aspecto social, que supone un grupo de viviendas enclavado en los terrenos donde se levantará la nueva obra.

LA VISION DE LOS AFECTADOS

Son nueve en total, según nos comunican al mismo borde de las viviendas, los vecinos que aún habitan el inmueble construido según parece hace más de cuarenta años por la Empresa Carbones de La Nueva y que por la integración en HUNOSA han pasado a depender de la Empresa Nacional. Entre ellos existen trabajadores en activo y pensionistas. Las viviendas están llamadas a desaparecer. Nos dicen que hace más de seis meses están sobre el asunto, pero en estos días las máquinas han comenzado a trabajar al mismo borde de las viviendas desmontando la imponente escombrera que se levanta pegada a su parte posterior. Las escombreras son siempre una amenaza latente y esta circunstancia pesa indudablemente sobre el ánimo de los vecinos, que nos han expuesto sus temores sobre las consecuencias que pueden producir las obras iniciadas entre las que apuntan desde el corrimiento de tierras de la imponente montaña negra que tienen a sus espaldas, hasta la inundación que la falta de desagües puede originar en las plantas bajas en cuanto llueva con alguna intensidad, sin olvidar las incontables molestias que el barro supone a la misma puerta de los hogares. La solución propuesta por la empresa hasta el momento na

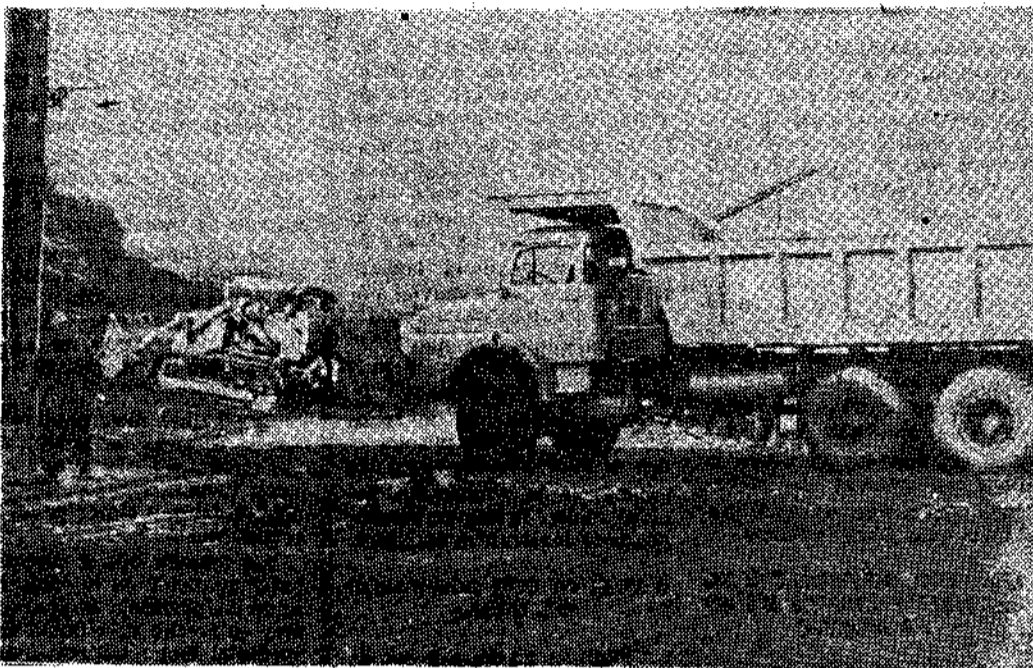

La zona de las viviendas es actualmente un lodazal impresionante. ¿No podía haberse previsto esto antes de comenzar la obra? (Foto Ortega.)

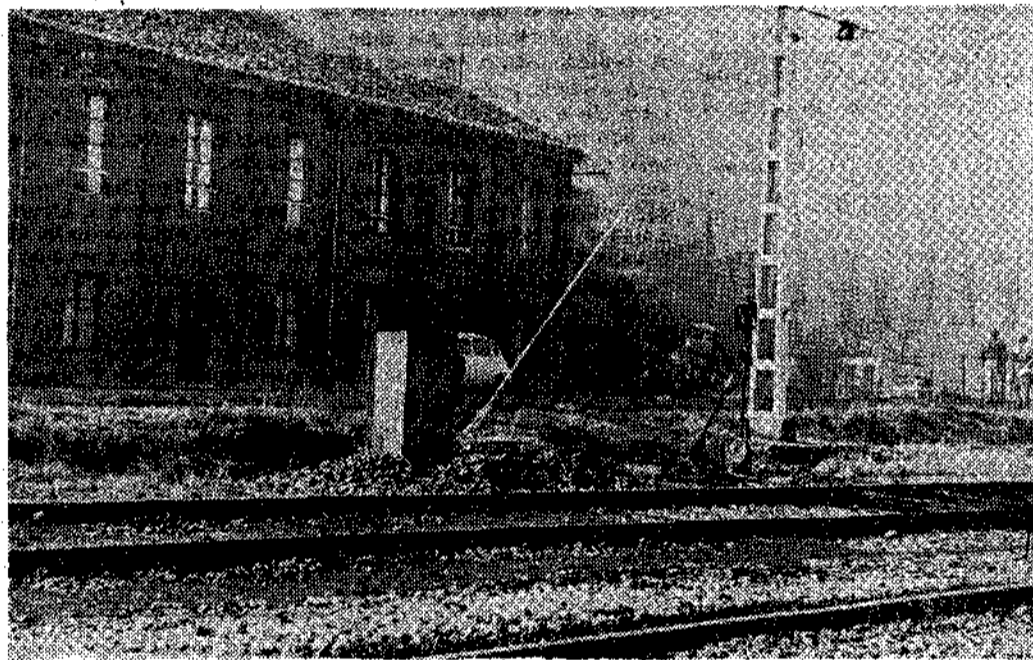

Detrás de estas viviendas ha comenzado a desmontarse la gran escombrera. Los problemas para estos vecinos son fatales; la Empresa Nacional, consciente del problema, no encuentra solución. (Foto Ortega.)

side la de ofrecer unas treinta mil pesetas como indemnización o viviendas en la Inverniza y Laviana, éstas en unas condiciones francamente poco atractivas.

LA EMPRESA

Conocida la versión de los interesados, nos pusimos en contacto con la empresa a través de la Jefatura de Asuntos Sociales de la zona, donde don Eladio Sierra nos atendió con toda amabilidad, significándonos que la empresa es consciente del problema y que busca la solución por medio de nuevas viviendas, pero dada la situación existente en este sector, no es fácil el acomodo de las familias cuyas características no siempre se ajustan a las disponibilidades que pueden existir.

HUNOSA —nos dijo— es la primera en desear dar solución al asunto, pero en la carrera contra el tiempo, los planes técnicos marchan actualmente por delante de

unas gestiones que no se tienen, aunque para los vecinos afectados no parezca ocurrir así.

NECESIDAD DE PREVENIR

Oída la opinión de las partes y conocida la situación sobre el terreno, hemos decidido, una vez más, en la necesidad de prevenir con antelación suficiente toda la compleja problemática que gira en torno a una obra de la importancia de la que supone el nuevo lavadero, al situarse prácticamente en el corazón de una zona ampliamente poblada.

Cuando en su día fueron presentados al Ayuntamiento los problemas, apuntamos la necesidad de llevar a cabo un estudio de la realidad circundante, pues no cabe duda que las obras a llevar a cabo dejarán sentir su influencia, vamos que con aspectos negativos sobre la misma. Hoy son varios vecinos los que sufren las molestias y la incertidumbre de algo que sólo está en su etapa de iniciación. ¿Qué ocurrirá cuando se entre de lleno en el funcionamiento del nuevo complejo?

«La sangre es necesaria para la maternidad, no solamente para la madre, sino también, para muchas criaturas prematuras o con incoordinaciones Rh».

ATENCION A FLEIPER



¿Tienen estos niños conciencia del perjuicio ciudadano que están ocasionando? Los padres y educadores, creemos, sin embargo, que son los principales responsables de estas deprecaciones infantiles. (Foto Ortega.)

EL ENTREGO

La plaza de la iglesia, abandonada y sucia

LOS JARDINILLOS SOLAMENTE SIRVEN PARA «JUEGOS DE NIÑOS»

El Entrego. (De nuestro corresponsal, FERNANDEZ-LOBO).—No sé hasta qué punto, el concepto de ciudadanía ocupa o viene ocupando lugares dentro del normal desarrollo de la convivencia entre las gentes inscritas a una determinada población o núcleo urbano. No sé hasta qué manera, se imparten conciencias sobre determinadas actitudes; así como tampoco encuentro responsables a primera vista sobre estas ausencias educativas imprescindibles para este mundo, en el que el medio ambiente que nos rodea ha recobrado un especial relieve, puesto que está ahí para su disfrute, y no para su destrucción.

árboles allí asentados se encuentran en una situación propia de rebeldías no encauzadas. ¿Que quiénes son los responsables? Pues yo diría que todos cuantos residimos en este enclave urbano, ya que si bien los deterioros que ahora se observan son fruto de chiquilladas, aunque no siempre —y esto es preciso también apuntarlo— estos niños que actúan de esta manera, tienen unos educadores dada su edad escolar y unos padres que los tutelen como primeros responsables de ellos; y después, una masa posterior de ciudadanos

que ante sus propias narices se dejan destruir algo tan suyo como son jardines o unas zonas de recreo. ¿Que para qué está la vigilancia municipal? Estoy de acuerdo en ello, pero es que también nosotros deberíamos participar o colaborar en estas tareas que denotan un poco de ciudadanía.

Por favor un poco de responsabilidad entre todos: educadores, padres de familia y entreguinos en general ya que el aspecto de situaciones como la que denunciarnos, dicen muy poco en favor nuestro.

En resumen

PELEAS DE GALLOS

El domingo, a las once de la mañana, se celebrarán, en la gallera del parque Dorado de Sama de Langreo, interesantes peleas de gallos entre varias galleras langreanas. Las peleas prometen ser muy interesantes por aquello de la rivalidad local. Comenzarán las mismas a las once en punto de la mañana.

CONFERENCIA

El padre Joaquín Barriales, misionero en el Perú, pronunciará hoy jueves una conferencia en La Felguera, en el salón de actos de la Casa Municipal de la Cultura, sobre el tema «El hambre en el mundo». Esta conferencia ha sido organizada por las mujeres de Acción Católica. Comenzará la misma a las ocho de la tarde.

ANIVERSARIO

El próximo sábado, con motivo de cumplirse el treinta y dos aniversario de la fundación de la Cadena Azul, el personal de Radio Juventud de

Asturias, emisora langreana, se reunirá en una cena de hermandad en la sociedad «La Montera», en el transcurso de la cual se harán entrega de diplomas y credenciales nacionales, otorgadas por la Cadena Azul a todo su personal.

ACTIVIDADES

Dentro de las actividades de la Caja de Ahorros de Asturias para el concejo se anuncia en fecha próxima la celebración de dos Exposiciones dedicadas a la Olimpiada de Munich y al dibujo en la galería de la Obra Cultural de la Caja de Ahorros de Asturias de Sama de Langreo.

PERMANENTE

Ayer se reunió la Comisión Municipal Permanente bajo la presidencia del alcalde. En el orden del día de la sesión figuraban 21 asuntos de escaso interés.

Los extractos de los acuerdos adoptados los publicaremos en nuestro número de mañana.

PARA ESTUDIAR POSIBLES DEFICIENCIAS

Los técnicos de televisión realizaron ayer comprobaciones en el concejo

Hoy volvemos con el tema de la televisión en el concejo langreano, para poner de relieve, en primer lugar, la buena disposición de los servicios provinciales, cuya sensibilidad al respecto hemos podido constatar personalmente.

RECONOCIMIENTO PERSONAL

La estación reemisor de Artosa ha sido una obra llevada a cabo con el objeto de mejorar el servicio que venía prestando el antiguo poste de Villa, que con el paso del tiempo y otros defectos era un auténtico rosario de anomalías en las que, justo es decirlo, las mínimas eran las imputables a televisión.

Artosa —aunque muchos vecinos del concejo no lo admitan— ha supuesto una mejora apreciable en el servicio, pues numerosas zonas antes prácticamente sin servicio han recibido éste, aunque como contrapartida la desaparición de Villa haya supuesto una gama de inconvenientes que han producido el consiguiente malestar entre los usuarios afectados.

En el día de ayer los técnicos de televisión nos invitaron a visitar varios de estos lugares en los que se denuncia un servicio deficitario, acompañados por técnicos de las casas comerciales que han llevado a cabo las instalaciones de receptores y antenas en los mismos. Después de varias comprobaciones y de escuchar las quejas de los vecinos, se observó que, en efecto, existen algunos lugares donde la señal llega debilitada, aspecto que se espera quede solucionado en plazo breve, mediante la

elevación de la torre metálica que ya está adjudicada a una empresa de montaje madrileña.

Sobre el recorrido realizado tenemos que resaltar el interés demostrado por los servicios de televisión en las comprobaciones realizadas, visitando desde establecimientos a domicilios particulares, observando aparatos, instalaciones, situación y orientación de antenas, medida de señal, etcétera, lo que les ha permitido una visión exacta del problema, en el que concurren diversos factores.

UN CONSEJO

Reconocida la existencia de algunas anomalías, que se tratarán de corregir a la mayor brevedad, la opinión de los técnicos es de que se ha conseguido un nivel general por encima de los mínimos y que todos aquellos vecinos que observen deficiencias en la recepción deberán realizar una revisión de antenas e instalación general, ya que en este aspecto se ha observado una serie de desajustes cuyas influencias en el servicio son notorias.

Advertisement for ROSARIO COVIAN CAMINO, featuring a cross symbol and text about her death and funeral arrangements. Text includes: 'ROSMARIO COVIAN CAMINO (ESCLAVA DEL SAGRADO CORAZON DE JESUS, MISIONERA EN EL CAMERUN)', 'Falleció en Oviedo, el día 7 de febrero de 1973, a los cincuenta y cuatro años de edad y treinta y dos de vida religiosa...', 'FAMILIA, SUPERIORA Y COMUNIDAD ESCLAVAS DEL SAGRADO CORAZON DE JESUS', 'RUEGAN UNA ORACION POR SU ALMA mañana, en la iglesia de las Esclavas del Sagrado Corazón de Jesús (Conde de Toreno, número 2).', 'Las Misas Gregorianas se dirán en la mencionada iglesia, a las DOCE, a partir de mañana, viernes, día 9.', 'Funeraria Nuestra Señora del Carmen. González del Valle, 10. Teléfono 213726. Oviedo.'

HOY, JUEVES ZAPATILLAS DE SEÑORA

EL BARATO DE BEGOÑA

CONTINUAN A LA VENTA MODELOS DE VESTIR

POZOS, 17 OVIEDO