

"II FESTIVAL DE LA SIDRA NATURAL" EN NAVA

Club Europa, el equipo local de fútbol

Ante nosotros don Isidoro Lorenzo, presidente del Europa Club de Fútbol, hombre efectivo que mueve todos los hilos de este equipo y que junto con la directiva que le acompaña han cosechado en las dos temporadas que llevan al frente gran cantidad de triunfos para Nava. Pero preferimos que sea él mismo quien nos cuente los hechos, aspiraciones y demás asuntos relacionados con este deporte en la localidad, para ofrecérselo a nuestros distinguidos lectores:

—Señor Lorenzo, ¿cuántos jugadores integran la plantilla del club?

—Pues en la actualidad sólo contamos con once, pero estamos en trámite de fichar otros tantos, ya que el ser tan reducido el número de los existentes se debe a que la mayoría han quedado libres y otros se incorporaron a filas.

—¿Son todos de la localidad?

—De momento, el ochenta por ciento, pero en vista de la buena campaña realizada

en la pasada temporada al jugar la liguilla de ascenso, y el deseo de todos de ascender a categoría superior, reforzaremos el plantel con destacadas figuras de otros clubs.

—Ahora están descansando de las pasadas tareas, no obstante, ¿realizan algún trabajo?

—De descansar, nada. Estamos acondicionando el campo para la próxima temporada, invirtiendo en las obras un importe de 50.000 pesetas, esperando poder ofrecer a los

visitantes una instalación deportiva dotada de vestuarios, agua caliente y fría y sobre todo un césped propio para estos fines, contando con el incondicional apoyo de nuestro alcalde, don José María Caso Mayor.

—¿Cómo se desenvuelve económicamente el Europa?

—La afición responde bastante bien, pero tenemos los problemas comunes de todos los clubs, que todo lo que se recauda es poco, pero en fin salimos adelante.



Club Europa de Nava, equipo que jugó la liguilla de ascenso

—Bueno, ¿quiere añadir algo sobre problemas, aspiraciones, etcétera?

—No, sino agradecer a la

afición la colaboración prestada en todo momento y a la que ofrecemos los triunfos conseguidos, esperando que en

la próxima temporada podamos hacer uso especial con el anhelado ascenso.

PROMOCION DE LA VIVIENDA

En perspectiva, zona residencial de Asturias

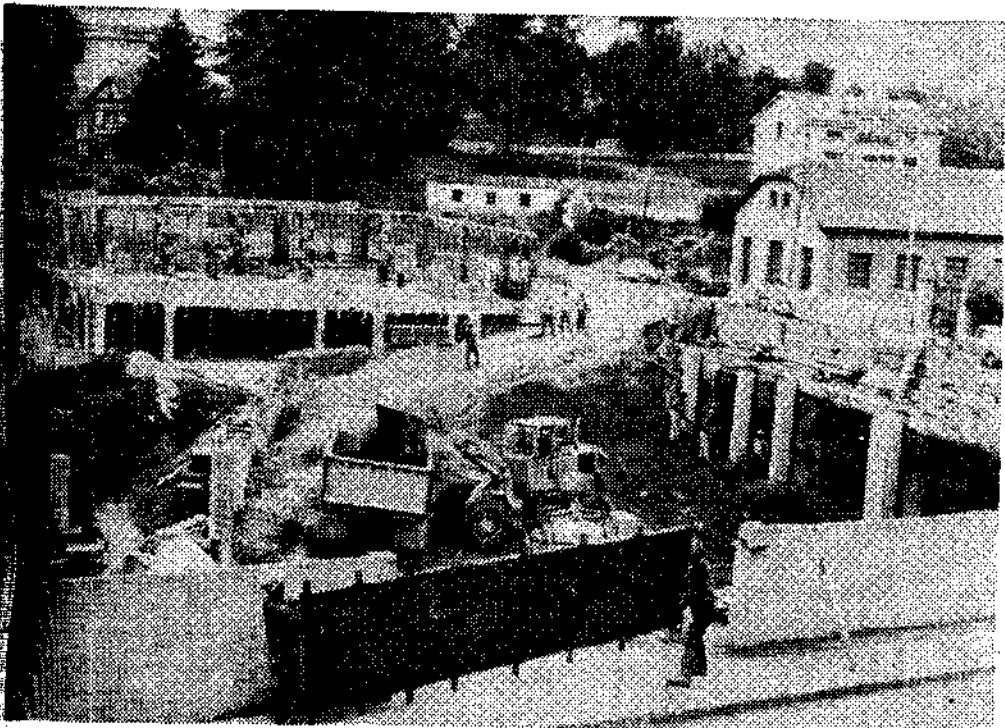

La iniciativa privada construye sin descanso, para poder atender el gran número de demandas procedentes de las zonas limítrofes a este concejo

Es casi impertinente decir que Nava está situada en la zona central de Asturias, surcada de este a oeste por la autopista de Oviedo-Santander y paralela a ella el ferro-

carril en la misma dirección, a veintiocho kilómetros de Oviedo y 40 de Gijón y comunicada con excelentes medios terrestres con el resto de Asturias, pero que sirva de

preámbulo a lo que pretendemos plasmar en esta crónica —si así puede llamarse— y para los que sin ser asturianos desconozcan aún este concejo.

Como se sabe, el Poio de desarrollo nos ha dejado apartados, puesto que finaliza en Pola de Siero, pero ¡alto!, no nos lamentamos de ello, habida cuenta que al ser este concejo el inmediato a los favorecidos que por otra parte ya se hacen inhabitables por el precoz crecimiento, la escasez de viviendas y alto costo de vida, se convierte éste automáticamente en la zona residencial, y qué mejor prueba fehaciente que numerosísima gente de Oviedo y zonas limítrofes han comprado en esta localidad pisos para asentar su residencia entre nosotros. Por los aludidos argumentos, la iniciativa privada está construyendo contra reloj viviendas para poder ofrecérselas a los que cotidianamente las interesan, estando en la actualidad en vías de terminación unas doscientas, que se complementarán con un centenar más de pronto comienzo, así como cincuenta del Patronato Francisco Franco y veinticinco de la Obra Sindical del Hogar.

Puede decirse que el problema local de la vivienda está casi subsanado, pero no así la previsión de todos los que pretenden fijar sus domicilios en la plaza, a la que de una forma eficiente está correspondiendo, como decíamos, las numerosas obras de la iniciativa privada.

CON LAS MEJORES SIDRAS NATURALES DE NAVA

GRUSIFAS

ELABORA SUS RIQUISIMAS SIDRAS REFRESCANTES

POMAR DE GRUSIFAS Champagnes y familiar SNAVA

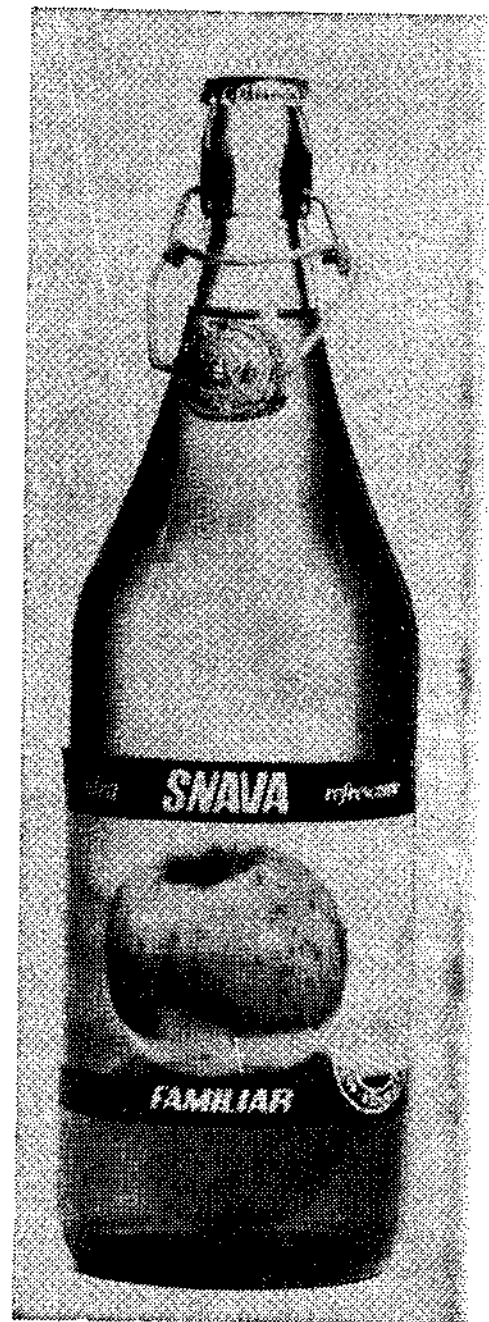
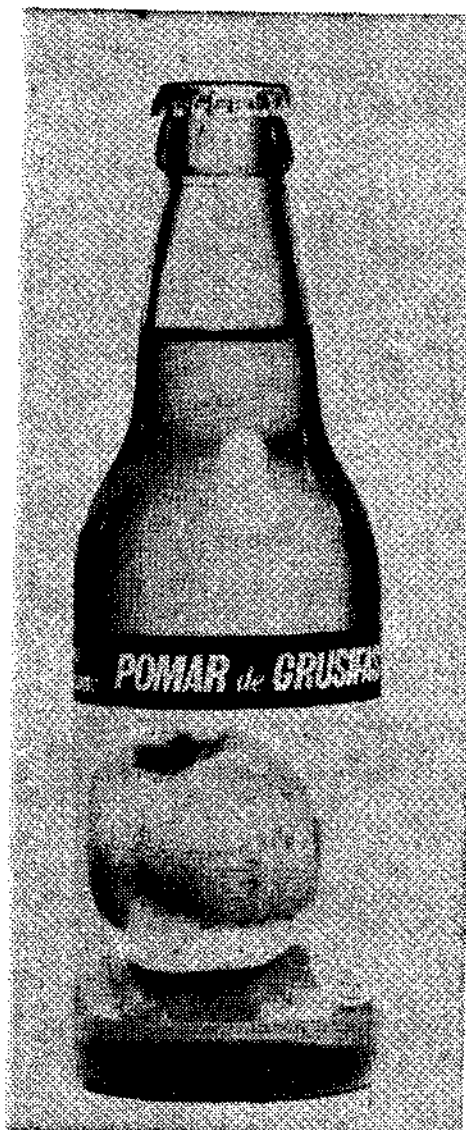

AUTENTICA Y BURBUJEANTE ALEGRIA ASTURIANA

PARA EL SOL Y LAS FIESTAS DE ESPAÑA

SIDRA GELC

ROGELIO ALVAREZ

QUINTES

LAGAR DE SIDRA VIUDA DE CORSINO

Teléfonos 37 y 145

NAVA (Asturias)

SIDRA QUILO Y PEREZ

NAVA (Asturias)

TELEFONOS DE «LA NUEVA ESPAÑA»

(2 3 0 5 6 2

(2 3 0 5 6 6

Centralita (2 3 0 5 5 8

(2 3 0 5 5 0

(2 3 0 5 5 4

Directo, número 2 3 1 9 8 5