

Suspiros de Asturias

Noreña,
Fernando CANELLADA

Los vecinos del pueblo más septentrional de la comunidad de Valencia, Orihuela —que pertenece a la provincia de Alicante— quieren celebrar un referéndum para cambiarse de provincia y pertenecer a Murcia. Desde hace muchos años, la provincia de Burgos cuenta con un condado enclavado en el municipio de Alava. Es una pequeña extensión de terreno rodeada por todos lados de vascos, pero en la que legalmente habitan burgaleses.

Son los caprichos de la geografía administrativa y que también se dan en Asturias. Noreña, el concejo más pequeño de la región, tiene su territorio dividido. En sí, a vista de mapa, es como una isla dentro de Siero. Detenidamente, es un archipiélago, ya que hay otros dos territorios, La Felguera de Celles y La Pasera, que le pertenecen también, pero que están separados de lo que hoy es la capital y casi toda la superficie del municipio.

La Felguera y La Pasera son los «Treviño» de Noreña, pero no se parecen a Orihuela: sus moradores están muy a gusto habitando este territorio y se sienten felices de seguir perteneciendo a Noreña; no quieren saber nada de Siero. A veces, un río, una caleya, los separa de sus vecinos, que pertenecen al concejo sierense. En realidad, La Pasera y La Felguera son unos pocos «días de gües». Pero sus habitantes se sienten noreñenses y quieren seguir siéndolo, aunque se den casos tan curiosos como el de La Pasera: Está en el límite de los concejos de Siero y Langreo, muy alejado por tanto de Noreña, y allí vive solo un vecino. Pero nadie quiere renunciar a su condición de noreñenses. Y ello tiene sus ventajas, entre otras cosas, pagar una de las viñetas más bajas de la región y prácticamente no tener impuestos municipales. Por si fuera poco, hasta han dado el Alcalde a Noreña. Aurelio Quirós, actual presidente de la Corporación, vive en La Felguera de Celles, un territorio de Noreña, pero cuyos habitantes se bautizan, casan y entierran en Siero. Caprichos de la geografía.



Honorio y Encarnación, en el centro, son los habitantes más veteranos de La Felguera de Celles. Ellos se sienten orgullosos de pertenecer a Noreña. A su lado, uno de sus hijos y su nuera



José Luis Rodríguez y Lucía Valdés, en La Pasera. El matrimonio ya no vive aquí, pero sigue viniendo a este territorio noreñense, ya lindando con Langreo. La Pasera es nada más que las casas que se ven en la fotografía

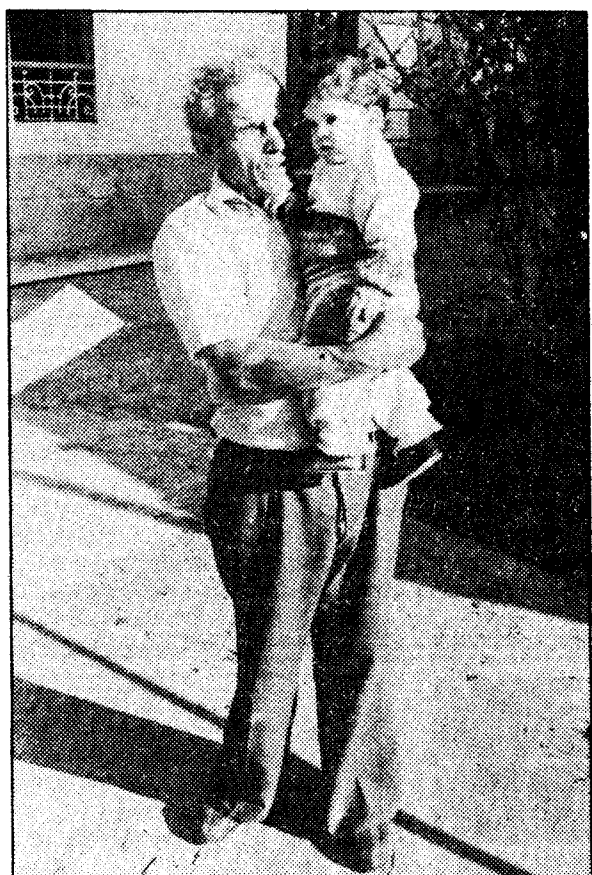

José Hevia, con su nieta en brazos. Vive en La Felguera y siempre le sorprendió que la casa de su vecino, al lado, perteneciese a Siero mientras él es de Noreña



Vista de La Felguera de Celles. Ríos y caleyas marcan sus límites con el concejo de Siero

Aunque son «unos pocos días de gües» desgajados del resto del municipio, sus habitantes se siguen sintiendo noreñenses y no quieren saber nada de pertenecer a Siero

Los más veteranos

Son tan sólo 360 metros cuadrados la extensión del terreno de La Pasera y uno solo su habitante. Por su parte, La Felguera de Noreña tiene una extensión de 1,64 kilómetros cuadrados, y no llega al medio centenar de vecinos.

La circunstancia singular se produce en La Felguera de Celles; parroquia eclesiástica la de Celles, que abarca parte de los municipios de Siero y de Noreña. Así ocurrió a Encarnación Sánchez y a Honorio Junquera, de Siero ella y de Noreña él, que se bautizaron y casaron en la citada parroquia, hace ya 61 años. Ambos forman el matrimonio más veterano de los que residen en La Felguera de Celles.

Agua con jarras

«Tuvimos cuatro hijos y todos son de Noreña», dijo Honorio, orgulloso de la naturaleza de su descendencia. El concejo de

Noreña está formado por estas dos pertenencias, La Pasera y La Felguera, que en su día pertenecían al obispo de Oviedo.

Encarnación Sánchez, de 83 años, aún recuerda cuando a su abuelo «le tocó la lotería, 14.000 reales, y compró estas tierras al foro del obispo».

Se entiende perfectamente que ambos reductos noreñenses hayan sido cotos de caza de grandes señores, pues La Pasera se encuentra en un elevado lugar entre Siero y Langreo. No tiene carretera de acceso y tan sólo vive allí diariamente Severino Vallina Vallina, de 50 años, soltero, con total exención de problemas municipales. La Pasera está formada por seis casas que hace tiempo albergaron a otras tantas familias. «Unos se fueron a Oviedo, otros a Langreo, Sama, Carbayín o Lada. Yo ya no vivo aquí, pero

no puedo dejar de venir a diario al lugar donde nació», dijo José Luis Rodríguez Fernández, de 55 años, que actualmente está domiciliado en Lada (Langreo) pero que nació en La Pasera.

Tanto José Luis Rodríguez como su esposa, Lucía Valdés, acuden a menudo a este reducto de Noreña en un singular enclave. La carretera no ha llegado aún, y el suministro de aguas, poco a poco, se acerca a las seis casas de La Pasera. Ya son dos las que tienen en perfecto estado la conducción del agua. En cambio en las otras aún se emplea jarras y recipientes propios del campo asturiano en otro tiempo.

«No soy capaz a pasar los días por los bares, gústame tomar un vasu pero tengo que venir muy a menudo a mi casa en La Pasera», reiteró José Luis Rodríguez, que abandonó el lugar por obligaciones laborales.

«Soy nacida en Noreña, viví aquí y me enterraré en este municipio», señaló Encarnación Sánchez, esposa de Honorio Junquera, matrimonio de La Felguera de Celles, que no se dio cuenta de que, pese a vivir en Noreña, el cementerio de su parroquia está en Siero.

Como Treviño

Las dos singulares islas, semejante al condado de Treviño, enclave situado en Alava a pesar de pertenecer legalmente a Burgos, tienen fronteras naturales que señalan sin posibilidad de error uno y otro municipio. Tanto Honorio como Encarnación o José Luis no tienen ningún tipo de problema, ni les causa extrañeza en absoluto que la casa del vecino, tan sólo distante pocos metros, una simple carretera, pertenece a otro

municipio. Así también, un riachuelo sirve de límite municipal, y separa una vivienda del establecimiento sin especial complicación.

La extensión de los territorios de todo el concejo suman poco más de 5 kilómetros cuadrados, de los que 3,38 corresponden a Noreña, 1,64 a La Felguera de Celles, y sólo 0,36 a La Pasera. En La Felguera existen tres núcleos con unos 50 habitantes, en total, San Andrés, La Carril, La Braña y La Felguera, que distan unos 7 kilómetros de la capital del municipio.

«Voy a la Pola de Siero a por todo, a pagar la luz y la contribución porque tengo fincas de su concejo», decía José Hevia, vecino de La Felguera, de 74 años. José Hevia no nota nada extraño en su situación, solamente sabe que su tierra pertenece al concejo de Noreña. Pero

lo que más le sorprende, «y siempre fue así», es que la casa del vecino sea de Siero. Tanto uno como otro, La Felguera y La Pasera, no tienen servicio de recogida de basura y en el primero de ellos, el suministro de agua ha estado gestionado por los propios vecinos. Curiosamente entre ellos el propio alcalde de Noreña, Aurelio Quirós, del Centro Democrático y Social. En el presupuesto anual ordinario del Ayuntamiento de Noreña, La Felguera tiene una partida económica para la conservación y mantenimiento de sus carreteras, en cambio no parece así en La Pasera, adonde aún no se puede acceder en coche.

Los pocos habitantes de La Felguera y los nacidos en La Pasera, aunque no vivan allí, pese al poder económico y social de Siero, siguen siendo «de Noreña hasta el final».

En el corazón de Oviedo

CENTRO DE DIAGNOSTICO Y TRATAMIENTO DEL DOLOR

CENTRO POLICLINICO «CONDE TORENO»

Dolores cervicales, dolores de cabeza, jaqueca, neuralgias, lumbalgias, reumatismos, dolores por artrosis, dolores traumáticos, hernias discuales, etcétera.

DRA. C. PICAZO GOMEZ, especialista en NEUROCIRUGIA, ACUPUNTURA y LASERTERAPIA

Conde Toreno, 3. Teléfonos: 25.17.00, 25.16.34

NIEVE

PIRINEO FRANCES

Bus, Apartamento y Remontes Del 3 al 10 de Enero

LA MONGUIE - TOURMALET. 25.980 Ptas.
LE PIAU ENGALY.....22.200 Ptas.



viajes
ROSSSELL

San Francisco, 8
Teléfonos 218713 y 218716
OVIEDO