

DE PASO

Caranga (Proaza),
Juan José BARRAL

Después de un sinuoso recorrido vial, flanqueado por enormes y afiladas montañas que observan silenciosa y altaneramente el devenir a su paso, y a medio camino entre la parroquia ovetense de Trubia y los concejos de Teverga y Quirós, se encuentra enclavado Proaza, uno de los concejos más agrestes de la geografía asturiana, y una zona de desigual superficie, vigilada por cumbres y peñascos que alcanzan alturas de hasta mil metros, y entre las que destacan los picos de Vill Laurel, Andruás, Forcada, o las peñas de Aces y Castiello.

A tan sólo cuatro kilómetros de la cabeza del concejo, y tras pasar las inenarrables Peñas Juntas, arquitectura natural y ostentadora de belleza donde las haya, se encuentran las dos Carangas, la de Arriba y la de Abajo, algo así como las hijas mimadas de Proaza.

Tanto los valles de Caranga como los de toda Proaza en general se denominan de sublevación, ya que, según los estudios orográficos, «en el valle de Caranga los estratos devonianos están mayormente a plomo», lo que provoca la creación de sumideros naturales que absorben tanto las aguas fluviales como las de fuentes y arroyos.

Por el estrecho valle en el que reposa Caranga corretea el río Trubia, que nace en la sierra de Agüeria, entre los municipios de Lena y Quirós, y que, habiéndose unido con las corrientes del Teverga, encamina sus aguas hacia el Norte, para acabar en Santo Adriano confluyendo con el río Nalón, a la altura de la fábrica de Trubia.

Una vida rodeada de fauna, piedra y vegetación

No se distingue Caranga de otras aldeas asturianas en cuanto a los frutos de su tierra. Tanto la agricultura como la ganadería forman la base sobre la que se sustenta la economía de esta pequeña localidad de menos de un centenar de habitantes.

Maíz, patatas, escanda, habas, guisantes, forraje y abundante hierba se convierten en

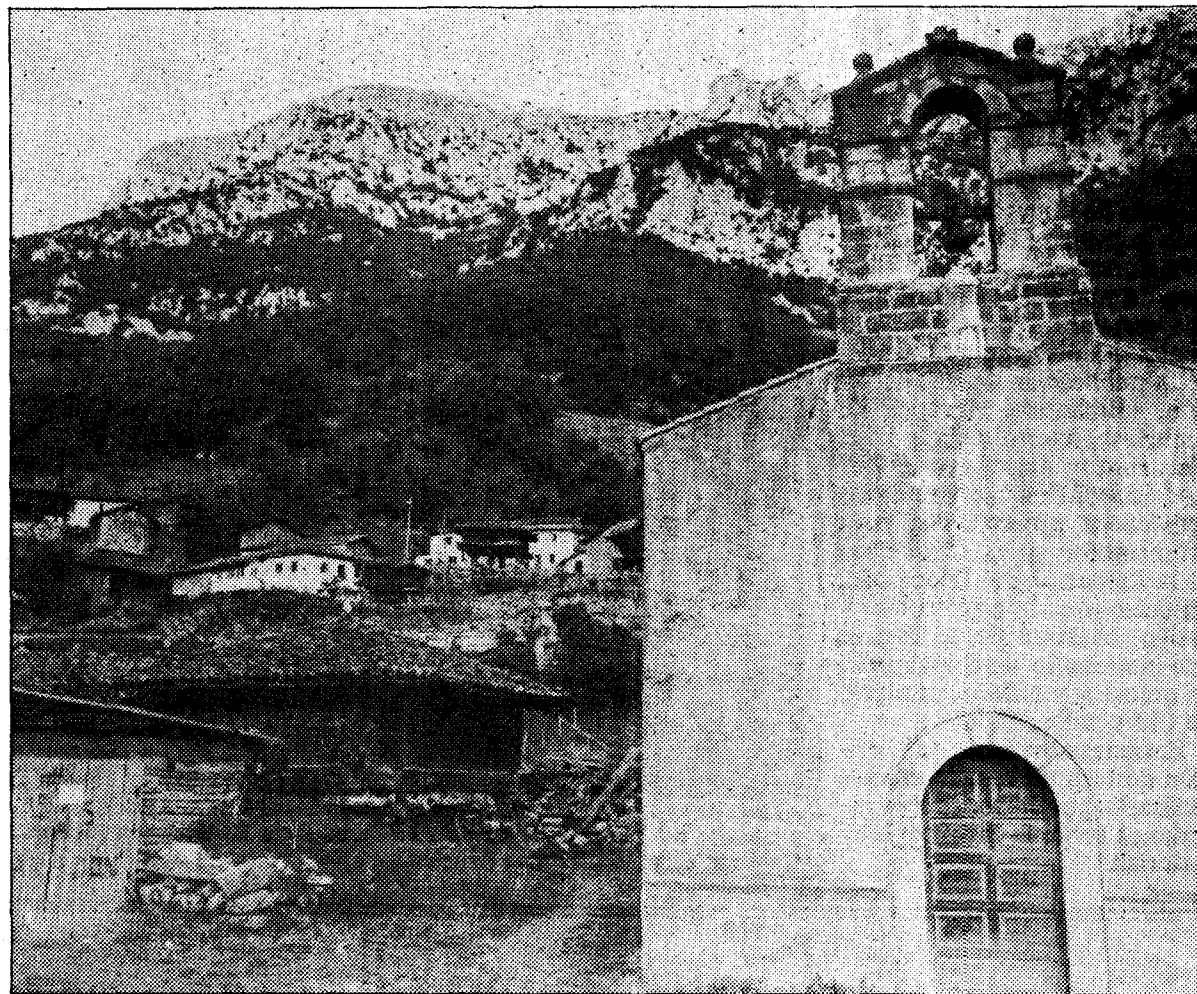

Sobre estas líneas, una vista de Caranga de Abajo, con la iglesia de San Pedro en primer plano. A la derecha, Peñas Juntas, de camino entre Proaza y Caranga, una de las encrucijadas naturales más salvajes de la geografía asturiana.

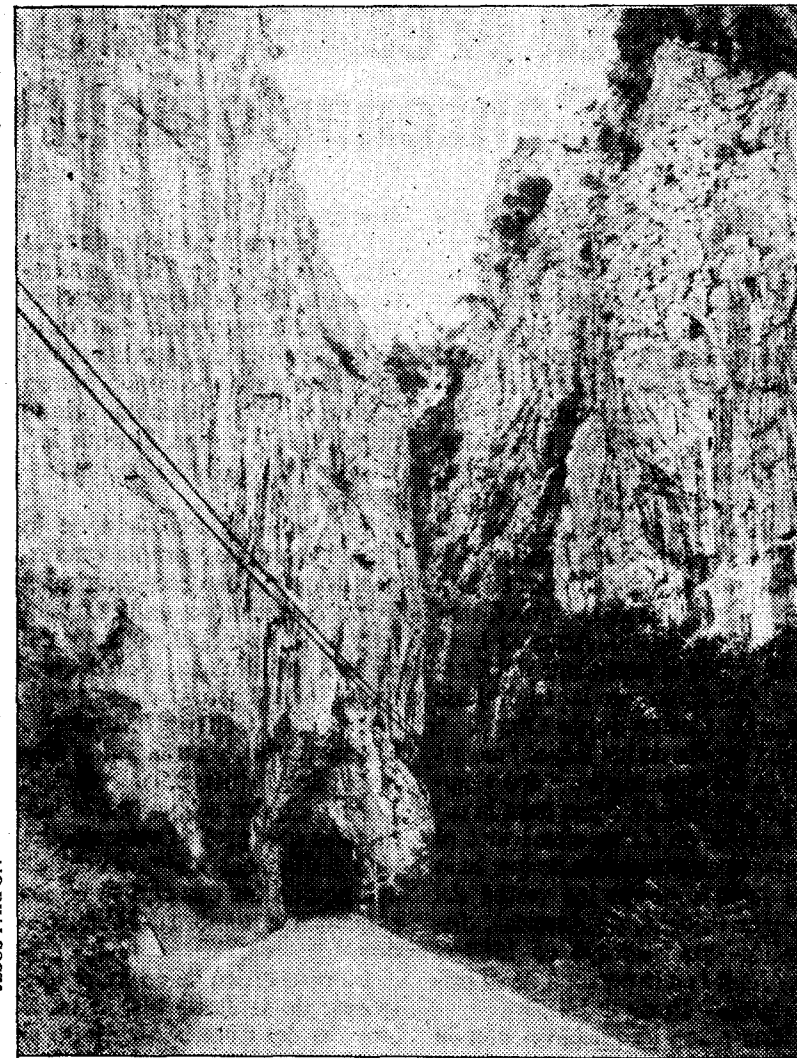

JESUS FARPON

El masivo éxodo de población a los grandes núcleos urbanos y la ausencia de perspectivas hacen peligrar la vida de la aldea

Caranga: La bella naturaleza silenciosa

los presentes más destacados que la naturaleza sirve a sus vecinos en bandeja para su explotación, mientras que el castaño, nogal, haya, encina y roble crecen entre sus laderas como riqueza forestal más destacada, sin olvidar la manzana, que por su dulzor ha sido tradicionalmente utilizada en la mezcla para la sidra con la producción mucho más agria de las pomaradas del oriente asturiano.

Puede que sea la caza, tanto mayor (venados, corzos o rebecos) como menor (perdices, «arceas» o liebres) una de las riquezas mayormente explotadas de la comarca, cuya inigualable, pero limitada dotación ha llevado a las autoridades a crear un parque nacional en Somiedo

para salvaguardar especies en extinción como el oso o el urogallo. La ganadería vacuna, caballar, ovina y porcina y la pesca de la trucha y la anguila se convierten para los carangueses en otra posibilidad de manutención.

Pero la industria no ha seguido a lo largo de los años a aposentarse en la comarca, si bien por las cualidades de su suelo sería viable la explotación del hierro, el plomo o el espato-flúor. Las minas de Hullasa, en Teverga, a nueve kilómetros de Caranga, o la Fábrica de Armas de Trubia, acogieron con el tiempo a los jóvenes de la comarca que prefirieron trabajar junto al gris en vez del verde prado.

El destino le ha jugado malas pasadas a los habitantes de Caranga, que poco a poco comprueban cómo inevitablemente sus hijos abandonan la aldea para buscar trabajo y confort al amparo de las grandes ciudades y el pueblo se queda cada vez más en silencio.

Enfado con los venados

«Vivíamos de los pastos», relata José Ribero, «pero llegó un día ICONA, cerró prados y plantó pinos, y si tenías por allí una vaca, multa que te crío. ICONA fue la que trajo los venados y nos los puso aquí». El enfado de este vecino de Caranga de Arriba, porque en la de Abajo ya casi no se ven, se le escapa por la boca: «Los man-

tenemos para cuatro señoritos de Madrid que vienen a cazar por el verano».

«Compras un manzano, a 700 o 1.000 pesetas, lo plantas, y cuando está crecido viene un venado y te lo destroza. Luego, eso sí, te indemnizan con 250 pesetas». A juzgar por el rostro de José Ribero la política de conservación de la naturaleza de ICONA, que tanto bien está conllevando por otros derroteros, no parece hacerle demasiada gracia. «No tengo nada en contra de los venados, pero arrasan todo lo que pillan: manzanos, pastos, hierba, avellanos, de todo». Y amplía diciendo: «Reserva de caza para media Asturias, y los perjudicados, los de Caranga».

Tampoco parece que la construcción del pantano en las cercanías de Bárzana de Quirós, hace ahora veinte años, haya beneficiado a los vecinos de Caranga. «Por culpa del pantano nos quedamos sin río y sin pesca», y es cierto que las aguas ya no corren por su cauce con la impetuosa de antaño, pero las monedas tienen dos caras.

El éxodo y envejecimiento que sufre en los últimos tiempos la población universal, y más descaradamente la que habita recónditas aldeas de nuestra geografía, queda de manifiesto con una frase cogida al vuelo durante el recorrido por la aldea: «La mayoría de los ingresos de estos pueblos viene de las pensiones de los retirados».

VENTA DE EXCEDENTES
DEL DEPOSITO DE LA MARINA, S. A.

¡AVISO! RECEPTORES TRANSMISORES

DE GRAN RADIO DE ACCION todos en estuche original
WALKY TALKIES MARINER CORPS
en material irrompible
POR SOLO 3.950 Ptas.

Serán ofrecidos al público a partir de la medianoche de hoy.
¡Atención!: Oferta válida hasta el 23 de Diciembre de 1988.

COM-TALK ORIGINAL - DISEÑO MILITAR - VOLUMEN Y PESO REDUCIDOS AL MINIMO - ANTENA TELESCOPICA - TRANSMISIONES NITIDAS SIN MOLESTIAS NI INTERFERENCIAS - AUTENTICA JOYA DE LA MAS AVANZADA TECNOLOGIA

A partir de la medianoche de hoy, el Depósito de la Marina, S. A., aceptará pedidos directamente del público, hasta la finalización de las existencias con referencia: RECEPTORES-TRANSMISORES COM-TALK.

Cada unidad de estos RECEPTORES-TRANSMISORES ha sido sometida a control de calidad. Fabricados especialmente para el Depósito de la Marina, S. A., diseño estilo militar. Son potentes y permiten transmitir sin interferencias ni molestias, alcanzando en campo abierto grandes distancias. Particularmente adecuados para los amantes de la naturaleza, excursionistas, alpinistas, cazadores, marinos, automovilistas, motociclistas y para todos aquellos que tienen el hobby o la necesidad de transmisiones. **Garantía de total satisfacción o reembolso.**

CARACTERISTICAS TECNICAS

• FRECUENCIA OPERATIVA: 27 MHz. • ALIMENTACION: 1 pila de 9 voltios (006P, 216). • ANTENA: Telescópica extraíble. • SEMI-CONDUCTORES: 1 IC, 8 transistores, 1 LED y 5 diodos. • DIMENSIONES: 52 mm (W) x 155 mm (h) x 22 mm (d). • PESO: sólo 200 gramos. • TRANSMISOR: POTENCIA DE SALIDA: 200 mW nominales. • TOLERANCIA DE FRECUENCIA: ±0.005% (0°C a + 40°C). • OSCILACION: Cristales de control -80 mA sin modulación. • RECEPTOR: Máxima sensibilidad: 0,5µV por 10dB S/N a 50 mW salida de audio. • FRECUENCIA INTERMEDIA: 455 KHz. • POTENCIA SALIDA AUDIO: 100mW máximo. -22mA sin señal. • ALTAVOZ: 8 ohms 2,8 cm diámetro.

Para evitar desilusiones o futuras quejas deben hacer su pedido inmediatamente, adjuntando este anuncio e indicando la cantidad deseada y especificando claramente su apellido, nombre y dirección. Aceptamos como máximo 3 unidades por cada pedido. NO ENVIAR DINERO. Pagará directamente al carterero al recibir el paquete 3.950 ptas., más 350 ptas. de gastos de envío.

PARA TRANSMITIR Y RECIBIR EN CUALQUIER LUGAR



Escribir vuestro Nombre, Apellidos, dirección, población, código postal y provincia a DEPOSITO DE LA MARINA, S. A. (384) Apartado de Correos 38046 - 08080 BARCELONA

¿quieres adelgazar?

- Sin pastillas ni inyecciones
- Sin gimnasia ni masajes
- Sin pasar hambre
- Bajo riguroso control médico

NEW LINE CENTER ASESORIA ESTETICA

Llámenos o acuda directamente a nuestro centro.
Consulta Gratuita.

C/Campoamor, 14 - 3ª J (Edificio Cortefiel). Tfno. 214806

Horario: de 9,30 a 20,30

Muéstranos un local EN CUALQUIER LUGAR DE GALICIA Y ASTURIAS y cambiaremos tu vida.

Nosotros te instalaremos una tienda muy especial.
Podrás vender

LANAS

LANA GALLEGA PARA CREAR MODA
a los mejores precios de Galicia y Asturias

MEDIAS Y PANTYS ITALIANOS
sette stelle
Y otros artículos de
MERCERIA Y PAQUETERIA

TE SERA FACIL, PORQUE TE OFRECEMOS:

- * Mínima inversión inicial (Muy poco dinero con facilidades de pago).
- * Máxima rentabilidad del negocio (Compatible con otros artículos).
- * Nuevas y variadas colecciones por temporada.
- * Entrega de pedidos en 48 horas, a toda Galicia.
- * Apoyo publicitario gratuito.

pídenos información sin compromiso

Nombre _____ Tel. _____
Dirección _____ Localidad _____



EMILIO MOSQUERA MINAN, S.L.
Barcelona, 67. Tel. 41 54 44 - 36211 VIGO