

El alto Nalón, el manantial de Asturias

Soto, Gobezares, Pendones y Tanes son localidades al lado del embalse que han tenido o tienen problemas con el abastecimiento

Caso: Restricciones con el agua en casa



El embalse de Cadasa en la localidad casina de Tanes, uno de los pueblos que ha sufrido restricciones en el suministro de aguas.

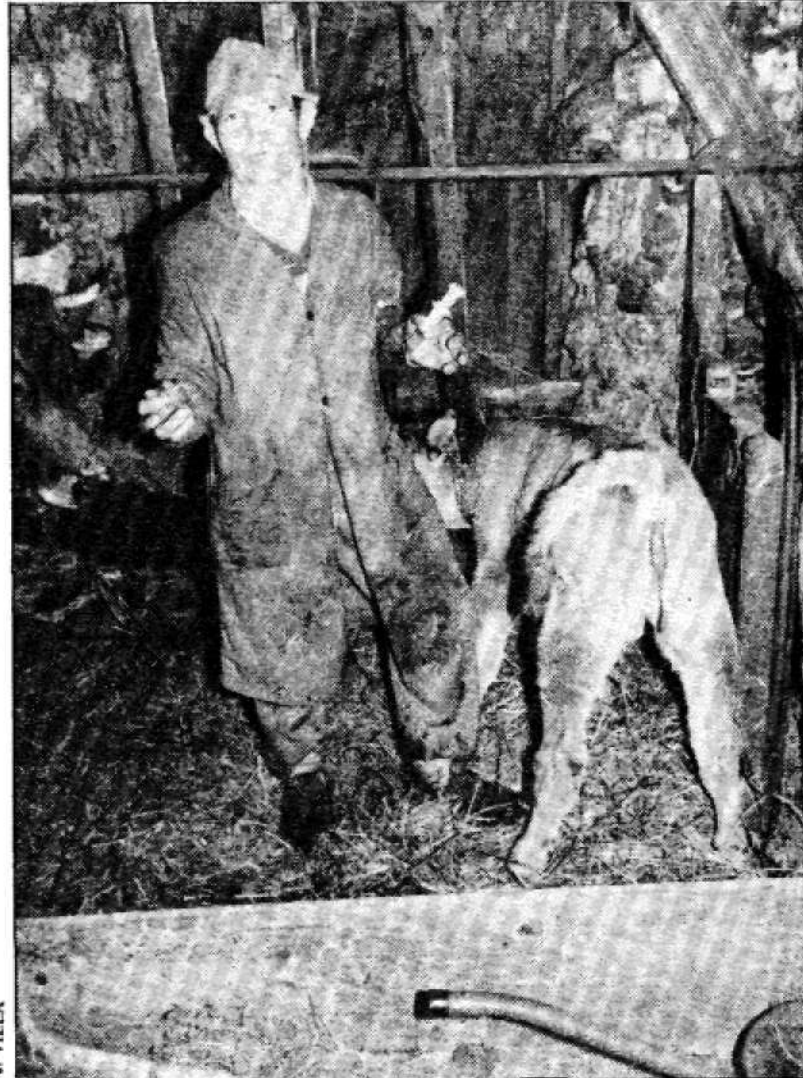

José Barrial, alcalde de Gobezares, un pueblo de montaña que no tiene presupuesto para que el agua de la traída general sea potable.

Tanes / Gobezares (Caso),
José María CASO

Caso es el municipio que abastece de agua a una buena parte de los concejos de la zona centro de esta región asociados a Cadasa. Es la reserva hidrográfica de los concejos de Oviedo, Gijón y Avilés. También de polígonos como Silvota o industrias como Ensidesa. Y a su pesar, una buena parte de sus más de dos mil habitantes han sufrido o sufren cortes en su suministro. Son los casos de localidades como Soto, Gobezares, Pendones y la mismísima Tanes, donde se localiza uno de los dos embalses del consorcio. «Pasa el agua por tu casa / y no me das de beber».

La paradoja de ser el municipio con más recursos de agua de Asturias y tener problemas en el abastecimiento no se manifiesta en Caso como una situación altamente reivindicativa. Por el relato que de esta circunstancia hacen los vecinos y el propio alcalde, Ramón Blanco, no se desprende una situación que, en otros pagos, hubiera traído alguna que otra consecuencia más que las reclamaciones al Ayuntamiento. «Fuimos en comisión a Campo», que es la capital del municipio.

El alcalde pedáneo de Gobezares, José Barrial Alonso, comenta sin alterarse que «veo fatal que nosotros tengamos problemas con la traída» mientras salen de estas tierras miles de litros de agua al día para otros puntos de Asturias. Y añade con parsimonia: «Llevamos un escrito al Ayuntamiento. Creemos que lo van a solucionar, al menos tenemos esa confianza». José Barrial está retirado de su dedicación a la ganadería después de haber sufrido hace doce años un accidente en su cuadra. Una descarga eléctrica mientras trabajaba, debida a un cortocircuito, estuvo a punto

de costarle la vida. Ahora ayuda a su mujer, Soledad Antón Prado, en los menesteres de su hacienda que no exijan esfuerzos. Regentan los dos el único bar de este pueblo de montaña orientado al Sur, con 15 habitantes de población fija que en verano se convierten en 50, al norte de Campo de Caso y con un depósito de agua de 11.000 litros.

Para remendar «la seca»

«La ganadería gasta sin dispendios unos 5.000 litros diarios. Por bien que esté la traída, el agua no nos llega». Por ello, los vecinos se gastaron 70.000 pesetas para añadir a los manantiales que abastecen el depósito otra traída. El arroyo viene de Les Llinariegues por caminos al aire libre, senderos frecuentados por el ganado. «No podemos beber ese agua». El recurso entonces es el botijo. «Tenemos que ir a la fuente» que está en lo alto de Gobezares.

La nueva traída de aguas, que se añade a las otras tres canalizadas y procedentes del picu les Llanes sobre el que se encuentra el pueblo, remendó «la seca». «Estuvimos al pie de pedir una cuba. Llegaron incluso a subir un tractor con agua del río para los usos imprescindibles de las casas». El depósito de este pueblo fue construido hace cuarenta años. «Entonces no se había metido el agua ni en las casas ni en las cuadras. Antes las cabezas de ganado eran menos y tampoco había electrodomésticos».

El problema del abastecimiento de agua en Gobezares se añade al que sufre Soto, Pendones o Tanes, según el propio testimonio de Ramón Blanco, alcalde del Partido Popular de Caso. Ramón Blanco matiza que «el verdadero problema está en Soto», donde el estado

de restricciones en el suministro es durante todo el año. Soto es una localidad al sur de Campo de Caso, en dirección a Tarna, que además de este problema en el suministro tiene pendiente aún el alcantarillado.

Si en Gobezares las dificultades se centran en la escasa previsión para construir el depósito, en Soto el problema es la conducción construida hace tiempo de un material, el fibroterín, que se ha deteriorado. «Al pavimentar las calles del pueblo, con las vibraciones de las máquinas, se rompieron las tuberías». El fibroterín es un material, semejante a la uralita,

de gran duración si su instalación se hace sobre arena.

La tesis que sostiene Ramón Blanco es que los constructores de la conducción no asentaron las tuberías sobre arena sino sobre piedras. «Con las vibraciones, los tubos fueron rompiendo. Entonces aparecieron las fugas» y llegaron las restricciones. «A pesar de que el material puede ser eterno, si no se coloca bien rompe igual que el cristal». Soto comparte inconvenientes con Pendones.

Las dos localidades están ubicadas en un llano. No es que no tengan agua, sino que el manantial discurre al mismo nivel

que los cimientos de sus casas. En Pendones se agrava la situación al nacer el arroyo en medio del pueblo. «Si no fuera por esta circunstancia, no habría restricción alguna ya que ese manantial tiene agua como para abastecerse a sí mismo y más núcleos de población si fuera necesario».

Pendones es un pueblo de montaña, al sur de Soto, que tiene el arroyo que lleva ese mismo nombre: uno de los primeros afluentes del Nalón. Para esta localidad promete el alcalde del municipio el destino del dinero necesario para reparar esta necesidad. La inversión,

aún no cuantificada, saldrá de la partida destinada a Caso en el plan de cooperación con las administraciones locales de la Consejería de Interior. Este mismo departamento ha encargado la redacción del proyecto para resolver las deficiencias de Gobezares, cuya obra no tiene presupuesto.

Pendones y Soto se repartirán ocho millones. El resto de los 17 millones de pesetas del plan de cooperación serán para terminar la carretera de Infesta, en este municipio que ha tenido problemas de agua hasta el mismísimo Tanes. Allí, la escasez fue debida a una avería en la arqueta de distribución de agua. Sus vecinos señalan que el problema ya está solucionado.

Pilar Francisca, Lidia Sánchez, Juan Martínez y Bienvenido Cueria describen el depósito de Tanes, la localidad de Caso que da nombre uno de los dos embalses del Consorcio para el Abastecimiento de Agua y Saneamiento de la zona central de Asturias (Cadasa). Tiene capacidad para 36.000 litros y un «abundante» manantial. «Cerraron una noche el paso y se llenó», comentan frente al embalse mientras se extrañan de que «estas cosas pasen en invierno».

Caso ha suministrado en los últimos tiempos a Gijón, Oviedo, Ensidesa, Corvera, Noreña, Llanera, cuartel del Ejército en Pruvia, polígono de Silvota, Siero y Castrillón cantidades cercanas a los treinta millones de metros cúbicos de agua cobrada por los distintos ayuntamientos. El alcalde, Ramón Blanco, señala que en Caso el metro cúbico de agua cuesta cuatro pesetas y recuerda la copia con diplomacia: «Teniendo el agua tan cerca / me dejás morir de sed».



Pilar Francisca, Lidia Sánchez, Bienvenido Cueria y Juan Martínez son cuatro vecinos de Tanes que han sufrido las restricciones en el pulmón hidrográfico de Asturias.

Hidroeléctrica de Trubia, S. A.

AVISO

Se pone en conocimiento de nuestros abonados de los barrios de LA CARRERA, REVILLA, EL TRIGAL y PIEDRAMUELLE DE SANTA MARINA DE PIEDRAMUELLE (OVIEDO), que el próximo martes, día 27 de los corrientes, con motivo de las reformas que se están llevando a cabo en la red de distribución de alta tensión según lo previsto por el Plan de Electrificación Rural 88-91, se cortará servicio de 10 a 12 horas, para poner en servicio la línea de alta tensión de nueva construcción.

Asimismo se advierte que todas las instalaciones actuales de alta y baja tensión continuarán en servicio, hasta que se realice el cambio de la totalidad de abonados, y se proceda a su desconexión y desmontaje. Rogamos nos disculpen.

oxi...no

ofrece una adherencia perfecta al penetrar hasta la estructura del acero.

SE VENDE
MAQUINA DE LAVAR COCHES
KLEINDIENST
COMBI-6-269
BUEN ESTADO
32.36.05 y 32.47.16

Diagnóstico Prenatal

Alteraciones Genéticas de Feto y de Pareja

Mediante estudio líquido amniótico:

- Determinación de sexo
- Síndrome de Down (Mongolismo)
- Malformaciones genéticas y metabólicas.

Mediante análisis en sangre: Cariotipo pareja.

CLINICA BUENAVISTA

Avda. Buenavista, 6. Tfno.: 24 42 63. OVIEDO